





«Understandingjewellery»
(David Bennett & Daniela Mascetti)

© 1989, 2003 David Bennett and Daniela Mascetti



30. 08.2005

234 279

Cals, NewBaskervilleC-Roman
3000

© , 2005

125319 , 25

/ : (095)151-2931; 151-2956; 151-4521

125319 , / 42

info@artrodnik.ru

www.artrodnik.ru

« . 1949. . 661

ISBN 5-9561-0153-9

		7
		8
		9
		46
		47
		48
D		48
	XVIII - 1820	50
1820	1840	74
1840	1860	98
1860	1880	134
1880	1900	194
1900	1920	262
1920	1940	288
1940-		356
1960	1980	402
1980	2000	446
		488
		490



2003

XX



() . (SSEF) -
« » - -
(1-6). -
, , , -
« », -
, , , -
, , , -
« », .

K

40-

1,72

(RI).

, -
 , -
 , -
 (, -
). (.),
 , .
 , -
 , -
 , -
 (.)
 « » , ()
 , -
 (GIA); , -
 ; «D» , -
 , «Z»,
 « » . «D», « » «F» « » -
 , -
 , «D» 5 , -
 (- ,
); « » , -
 70% ; «F» - 50%; «L» -
 17% .
 (10) , -
 « » (IF).
 WS, 1 2. , -
 VS, 1 2. - SI, -
 « -
 » (I). , -
 IF, , « -



1. , « ».



2. , « », .



3. , « ».



4. , « », « ».



5. , « ».



6. , « ».

», , , :
 , «D» - WSI 70% , -
 , SI - 32%. (. 1-6): -
 , XIX 25%
 , . « » -
 , « » , -
 1 , , -
 XX , -
 , , -
 , « » , -
 , , « » (- « ») -
 « » . ,
 , « » « » .

« », « » « » . 20 ;
 40 , -
 « », ,
 10 ,
 : 0,99 1 -
 1,10 ;
 1 , 2 , -
 1 , 3 , -
 10 . -
 : , , (. 7 8).
 « -
 » « » .
 « », « -
 » « », -
 (GIA). ,
 « » « », -
 - , « », « -
 ». , , -
 , - . -
 , , 1 , ;
 :
 0,95 - \$880.000
 (\$926.315), 100 ,
 XX : , -
 , ; , -
 , . -
 , , -
 , , -
 . -
 , . -



8. 1980-

« » - « »; « ».

: ?

2,42,

« » , ;

3,52;

« »,

)

()

1800

) (.)

()

) (),

)

()

()

()

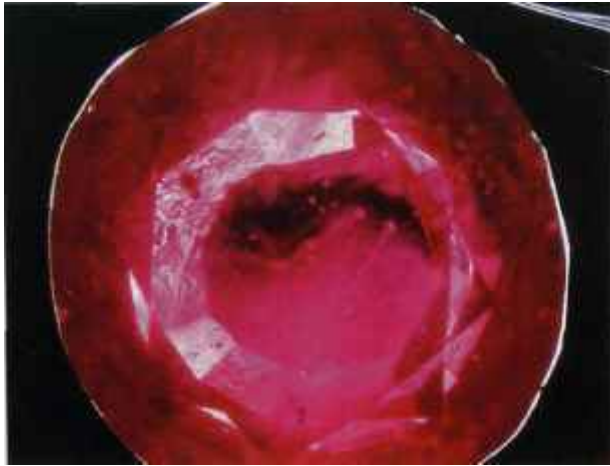

9. ()
 ;
 -
 . (. 10-) © . . . , SSEF

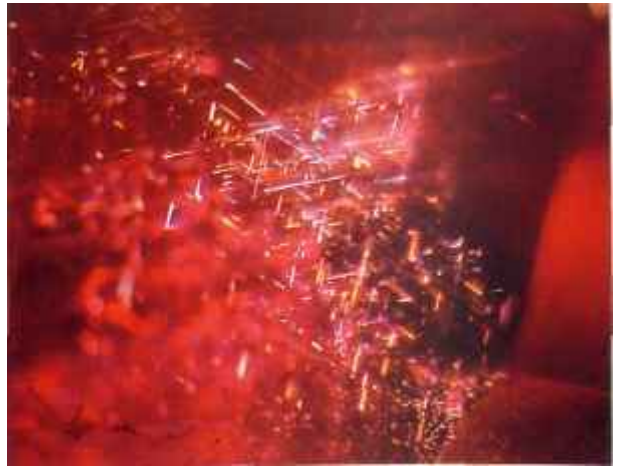

10. , -
 « » (-
). (15-) © . . . SSEF



11. -
 .
 () . (30-) © . . . , SSEF

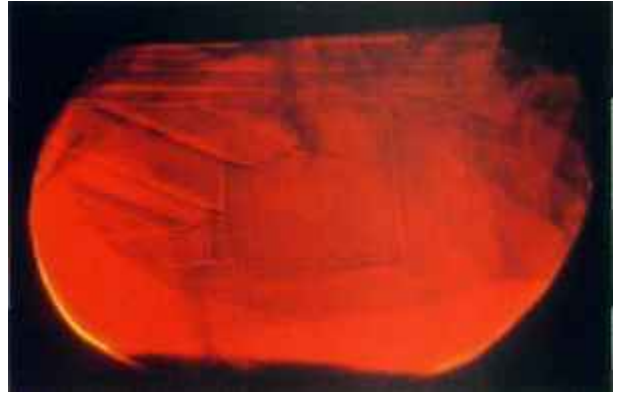

12. ,
 () . (10-)
 © . . . , SSEF

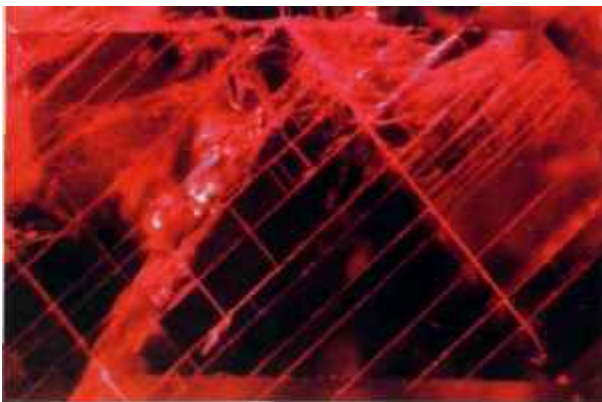

13. (30-) © . . . , SSEF



14. ,
 (30-) © . . . , SSEF

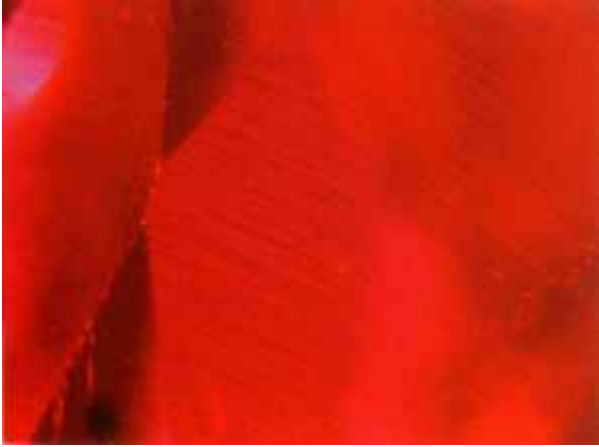

15. () () () (20-) © ,SSEF



16. (20-) © ,SSEF

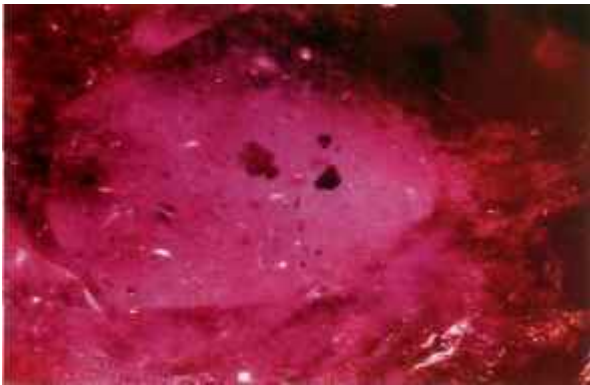

17. (20-) © ,SSEF

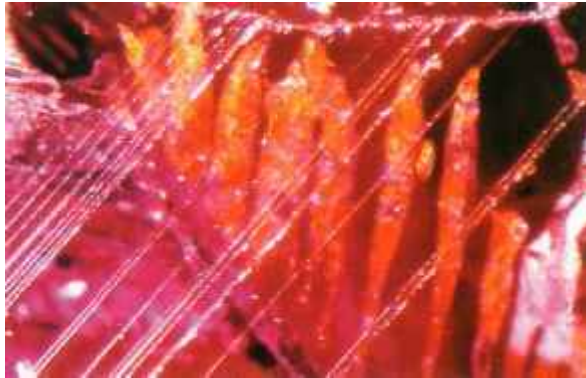

18. (20-) © ,SSEF

\$200.000

\$20

5

« » -
 , ; -
 , , (.). -
 , -
 , « », -
 (- 1.62-1,64,
 .018).
 , -
 , -
 , -
 (, , ,)
 , -
 , 1,74 1,75.
 , -
 , -
 (.).

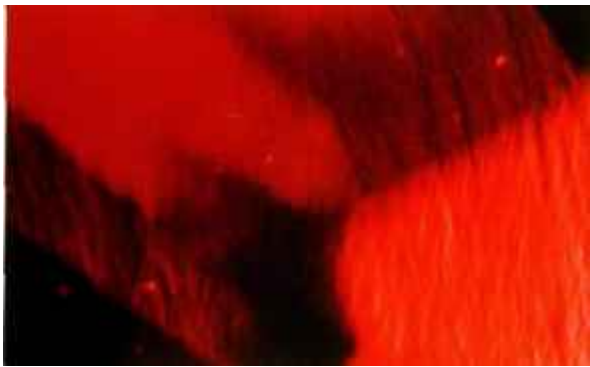

19.

(20-) © . SSEF



20.

(, ,), -
 -« » , -
 (, -
 6 . © . . . SSEF

(), ;

, , .

, , .

, , .

XX ,

« » ().

, , .

, , .

, , .

, , .

« »

; , , .

, , .

, , .

1 ; ;

, , .

» . , 1 « ,

, , .

, , .

, , .

1920- 1950- .

« »

, , .

, , .

, , .

« »



21. . (20-) © . . , SSEF

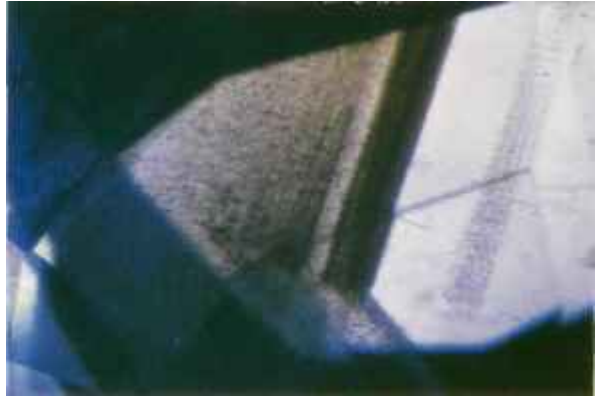

22. . (30-) © . . , SSEF



23. . (30-) © . . , SSEF

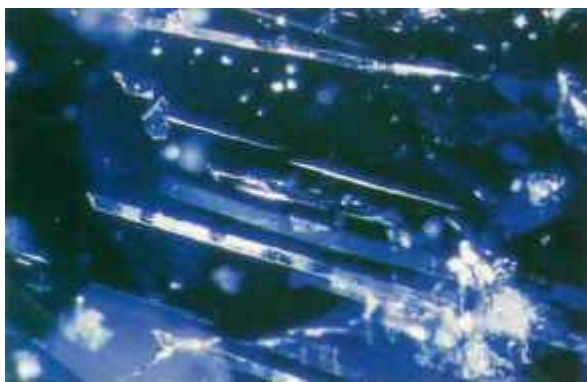

24. . (20-) © . . , SSEF

, , -
« »
, , -
1960- , -
, , -
, , , , , -
, , -
. (, , , , , -
.) , , -



25. (), -
60 . (20-)
© . . . ,SSEF

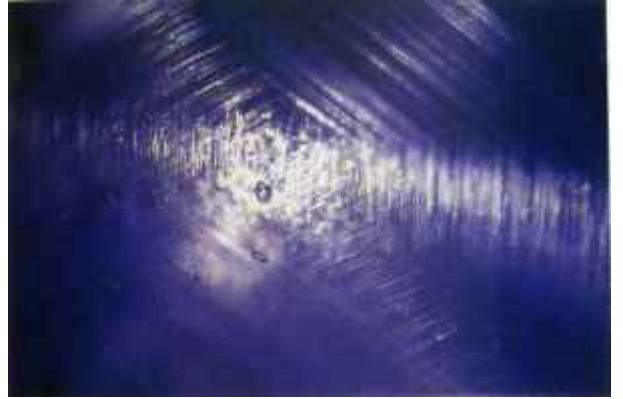

26. -
. (20-)
© . . . ,SSEF

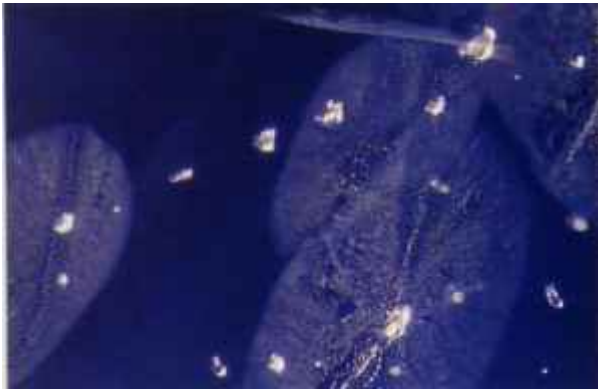

27. « », -
. (20-)
© . . . ,SSEF



28. - , ,
. (40-) © . . . ,SSEF

21),

« » (. -

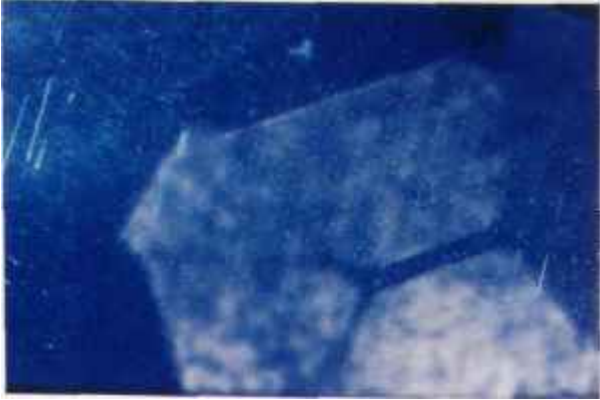

29.
 (20-)
 © . . . SSEF



30.
 (40-) © . . . SSEF

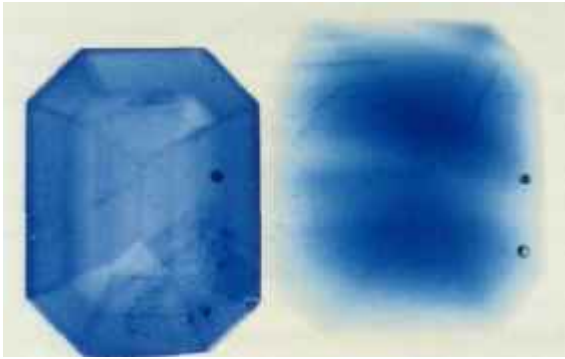

31.
 (2-) © . . . SSEF

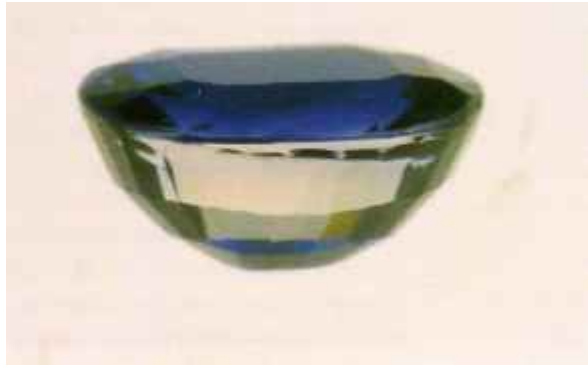

32.
 (5-) © . . . SSEF

50

10

« »



33.

« » , , -
 : « » , -
 , . -
 , ; -
 , , -
 , , -
 , « » ()
 , 60 120 (. 22). -
 « » , , (. 25). -
 , « » -
 ; , « » , -
 « » (. 26). , « » -
 , . -
 , , -
 , , -
 , , -
 , , -
 (, - ,), -
 . -
 (. 30). XIX
 , , «
 ».

34.

, -
 , -
 , -
 (5-)



, ;
, -
, -
, ; , -
, ,
, . ,
, , D).
(, -
(), -
, - (;
,), , . , -
,
, ,
, , -
, , .
, , ,
, , , ,
, , -
; , , , -
, , . -
, , , , ,
- , , , , , ;
(, ,), ,
,
(. 31).
« -
».
, -
,
: 1,70,
- 1,76-1,77.

1,72,

()

.)

.(

« »

XVI

»;

«

(

)

(

7

),

£500,

« »:



35. (, ,)
 . (40-)
 © . . . SSEF



36. « ».
 . (4-) © . . . SSEF



37. -
 . (15-)

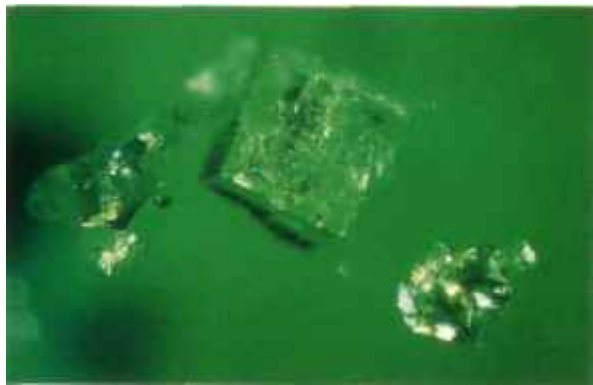

38. , , -
 . (20-) © . . . SSEF

(. 35).

(. 38).

1950- .

(. 39).



39. « »
 . (40-) © . ,SSEF



40. , -
 () . (30-) © . ,SSEF

41. ,
 . (5-) © . ,SSEF

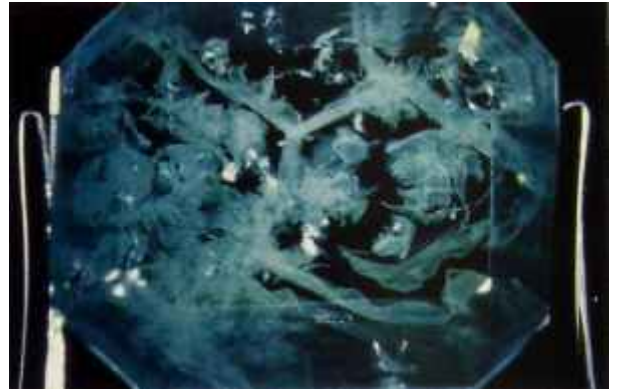

« », ,
 , -
 5 . ,
 ,
 « ».
 ,
 ,
 , « » , -
 ,
 , , , -
 ,
 , - ,
 , - ,



42.

- 6

© , SSEF



43.

XIX



44. :
 , , ,
 12 . © . SSEF



45. ,
 (, -
) . -
 7 . © . SSEF

(1,54-1,55).

(- 1,57-1,58, (- 1,61-1,62).

!).

, (.).
 « »
 « » (.)
 « »
 « »
 (- 1,74-1,75,
 -1,54—1,55)
 « », ;
 (- 1,74-1,75).

46. -
 « » ()
 (). © . . , SSEF





49. , (). , - . © . . SFF -

(1,72). -

, , - « » - () . , -

, « », .

, « », - ,

« »;

- 1,78. , , -

« » :



50.

, « », .
© . . . SSEF

, , - , , .
 , : , , « -
 ».
 , -
 , -
 , -
 (-1,62-1,64) .
 « », -
 , , -
 , -
 , « », -
 , -
 ().
 1,65-1,69, -
 , -
 1830- 1840- , , -
 « ». -
 , « ».



51. , (), (), (, -
), , (), (),
 - 2,5 . © - . xamm, SSEF

« » , -

, ,
 - , , -

« », -

« ».

,

, -

, , , , -

, , -

« » -

, -

5 « » -

(1,89) -

; -



52. 1930- : - ,
- , - .

1,67. , -
, , -
, , -
, , -
, , -
, , -
, , -
(- 1,74).

1920-1930-

(.),

- (. 56).

0,5 3 .

10

« »

« »

« » « » ;

« »

« » ,

« »
(. 54).

XIX - XX ,



53.

2

© ., SSEF



54.

- 1

(« »).

© XA. , SSEF



55.

, *Pinctada margaritifera*,

- 25 © ., SSEF



56.

2 - 16 © ., SSEF

(. 55).

« » -
 ; , -
 , , -
 - ; -
 « ».
 , ,
 , « » ()
 ,) .
 £50 000! 1970-
 . « »
 ()
 « ») .
 - , -
 , - ()
 - 1,65-1,66, - 1,61-1,63).
 ;
 « », ,
 , -
 , -
 (, , ,),

57.



- 7 . © . . . , SSEF

1830-

(

).

1,50,

1,72.

1,48).



58. (): , , , , . « » (10). ® . SSEF

(1,54-1,55)

« » , . XIX , . « » , « » . (10-) , () , . () , . 1,53, (-) ; ; (,) ; () ; () . () ; , , , .

59. , . (10-) © . . . SSEF





60.

()

1983

« »

(. 60).

XIX

» («peau d'ange»).

XIX

XIX



61. . . 1910.

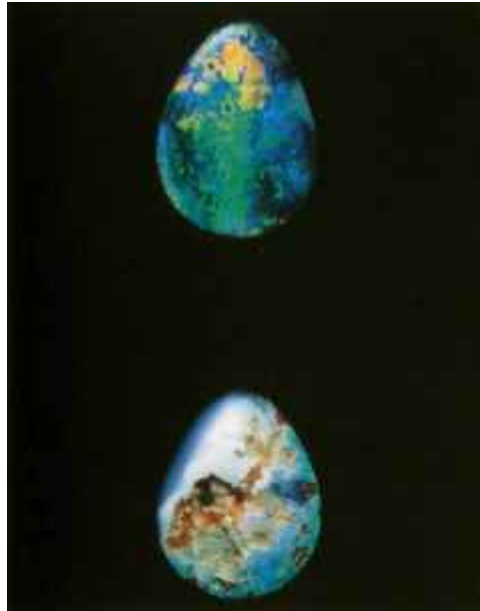

62.

19

62).

XIX

61).

- 1,54),

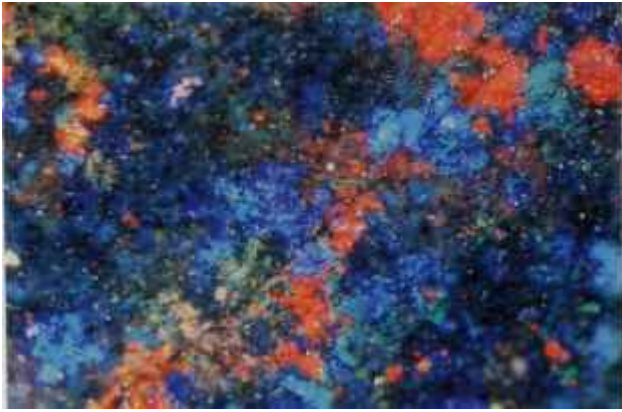

63. ,
: -

. (20-) © . .SSEF

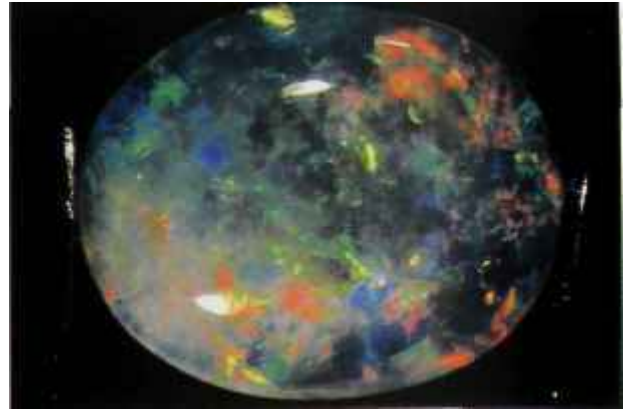

64.
, ' , 4,2 . © . . , SSEF



65. « »
(). (30-)
© . . , SSEF

: «...»

« , » ,
« » (. 65).

(. 63).

, , , , , -
90 , -
».
« » (-
) , -
() ; -
, «
»
(RI). (, , -
) (,) -
(-
) .
DR () , -
, ; , -
100 -
, - , , -
(9 10) , (9 1), -

- 1
- 2
- 3 2.5
- 4 3
- 5 4
- 6 5.5
- 7 6
- 8 6.5
- 9 7
- 10 7.5
- 8 8
- 8.5

- ; -
, , - ; -
, -
- -
:
) , , -
, -
) , , -
) - , -
) , -
) () .
) -
, -
-
« », -
« » 9- -
1850- , -
, -
1,83, -
«
»;
();
;
-
-
-
-
»

D - 1989 « -
»

(); ; (« » . ; . () . () , (SSEF)

XVIII 1820



XVIII , -
;
:
,
- (. 2),
(. 10), XVIII , -
;
; - (. 29);
(. 20 22).
1840- ,
1870-
1.
XIX .
« » « ».
(. 12).



1800-

1803

1796

«demi toilette» (. 19, 37, 43, 44 46).

(1784-1855),

Dictionary of Medallists.

(1780-1851),
(1773-1854),
(1761-1833)

, 1904. . 587),
XIX

(1780-1851),
(1755-1812) -

(.: Forrer, *Biographical*

(. 37),
(. 1770),

1789

«
1813 1814

(«
, 1813»).

(. 18).

(. 18).

1820-

1804

: «Gold gab ich für Eisen, 1813»

XIX

XIX

XVIII

(. 6).

« »

(. 34).

(. 35).

XIX

XIX

« », XIX

XVIII

(. 2 7).

« »

« »,

(. 15).

XIX



2.

. XVIII .

(. 5).

XIX .



3. , , . 1800. , -
« ».

4. . XIX . -
XIX . -
1814-1815 .

5. . 1810-1820. , -

« ».

(. 3 4).

(

).





6. . XVIII - . XIX .

() ()
 (.8), , , : (.7),
 , .
 , 1840-
 1805 1810
 ,
 , :
 , , -



7.

. XVIII .

« ».

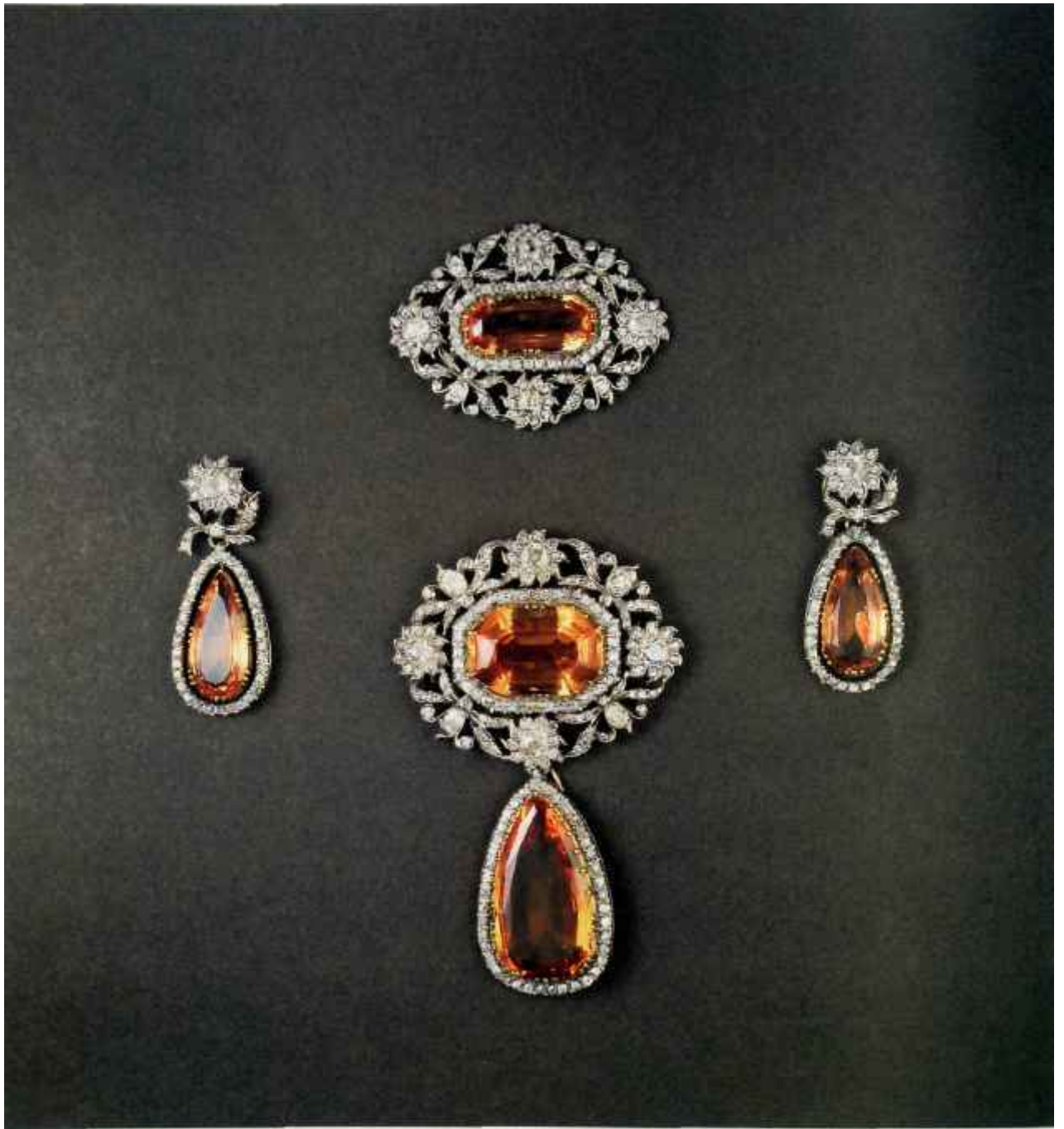

8.

. 1- . XIX .

XVIII .



9.

XVIII

(. 12).

(. 11 15).

10.

, XVIII .

XIX .

XVIII .,



11.

. XVIII .

« »

1820 .,

12.

. 1800.

«

»





13.

. XVIII .



14.

. XIX .



15.

. 1800-1820.



16. . 1820. IV
£80 000.

17. . XIX . XIX
(. 19),
(. 16 17)
« »,





18. : . XIX .

1804 , 1840- (. . 53-54).



19.

. 1800.



20. XVIII .
XIX . 1860- 1890- XVIII -



21. 1800. « »

XIX
XIX
(. 27).

XVIII -
(. 20 22).



22. XVIII .



23. 1800.



24. (). 1800. 25. 1800.

26. 1- . XIX . 1840-



27. . XVIII .



28. . 1800.



29. XVIII .



30.

« » « », - , « » « - , - « » « - , - « » « » - XVHI (. 21 23). XIX (. 30). (. 25).

31.
 . 1800.
 ,
 , XVIII ;



32.
 . 1800.



1830- 1840-
 (. 34)

(. 32).
 , XIX
 (. 31).

33. :
 . 1810-1820.



34.
 . 1810.





XIX

(. 35).

(. 36).

1860-

35.

12

(

).

36.

,

. Veber. *La Bijouterie Fran-*

gaise au XIXe Siecle (.

XIX ., , 1906. . 56. 1)

1820-



XIX

(. 38)

« ».

(. 37, 41, 42 43).

(. 39 40).

XIX



37.

»,

(1780-1851)

. 1820.

«

XVHI ..

38.

1820 .).

. 1800 . (

41.

. 1-

. XIX .

39.

. 1800.

42.

. 1800-1820.

40.

XX

. 1790-1820.

of Engraved Gems (

43.

. 1800-1820.

. C.W. King. *The Book*, 1866).

« ».



44. -
1800. , ,



46. -
1800.

47. , , 1800. XIX .
23 1791 .



45. - . 1810. , -



1820

1840



1820

1830

(. 72, 73 74).

XVIII

(. 69),

(. 68 71).

48.

1820-

XIX .





(. 53 59).

1830-

« »

. 1840

(. 86).

1830-

1835

(. 1791-1867)

« »,

(. 80 88). 1840-

« »,

70, 84 89).

:



49.

1828.100 80

(. 52).

1830-

1840

1830- - 1840-

« » « ()»,

(. 62). 1830-

1820-

(. 61 62).

1819 1830

1819

1820- ,

1829 « »,

1830-

(. 72).

1835-1836



50. , . 1830. -

: (ferroniere). (

XV

XIX

1830-

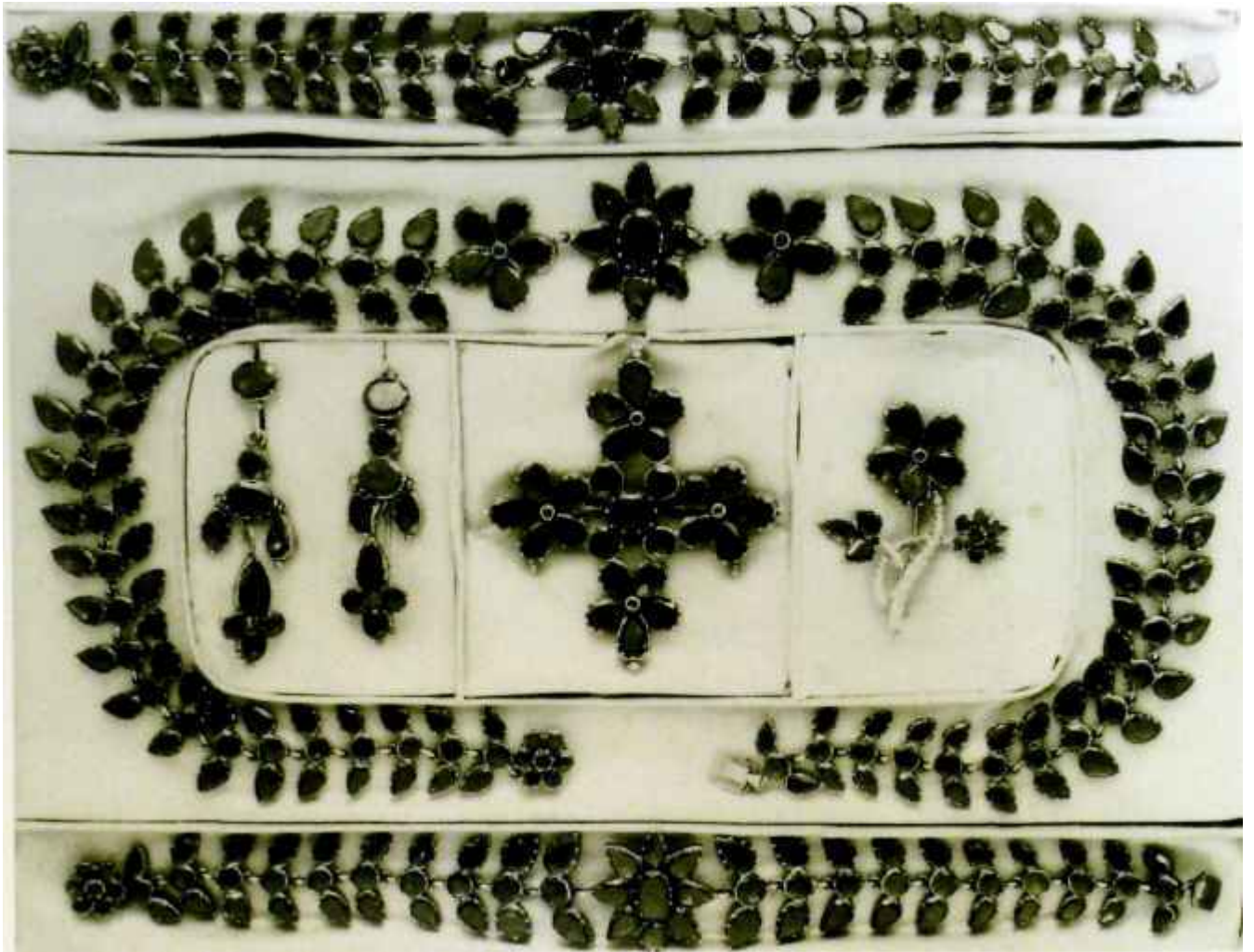

51. . 1820.

1820 1840

1820-

()

(. 53).

1840

52.

. 1830.

(. 54).

1820- 1830-





53. . . . 1830.

1830- .

XIX .

54. . . . 1820.

1830- .

« »

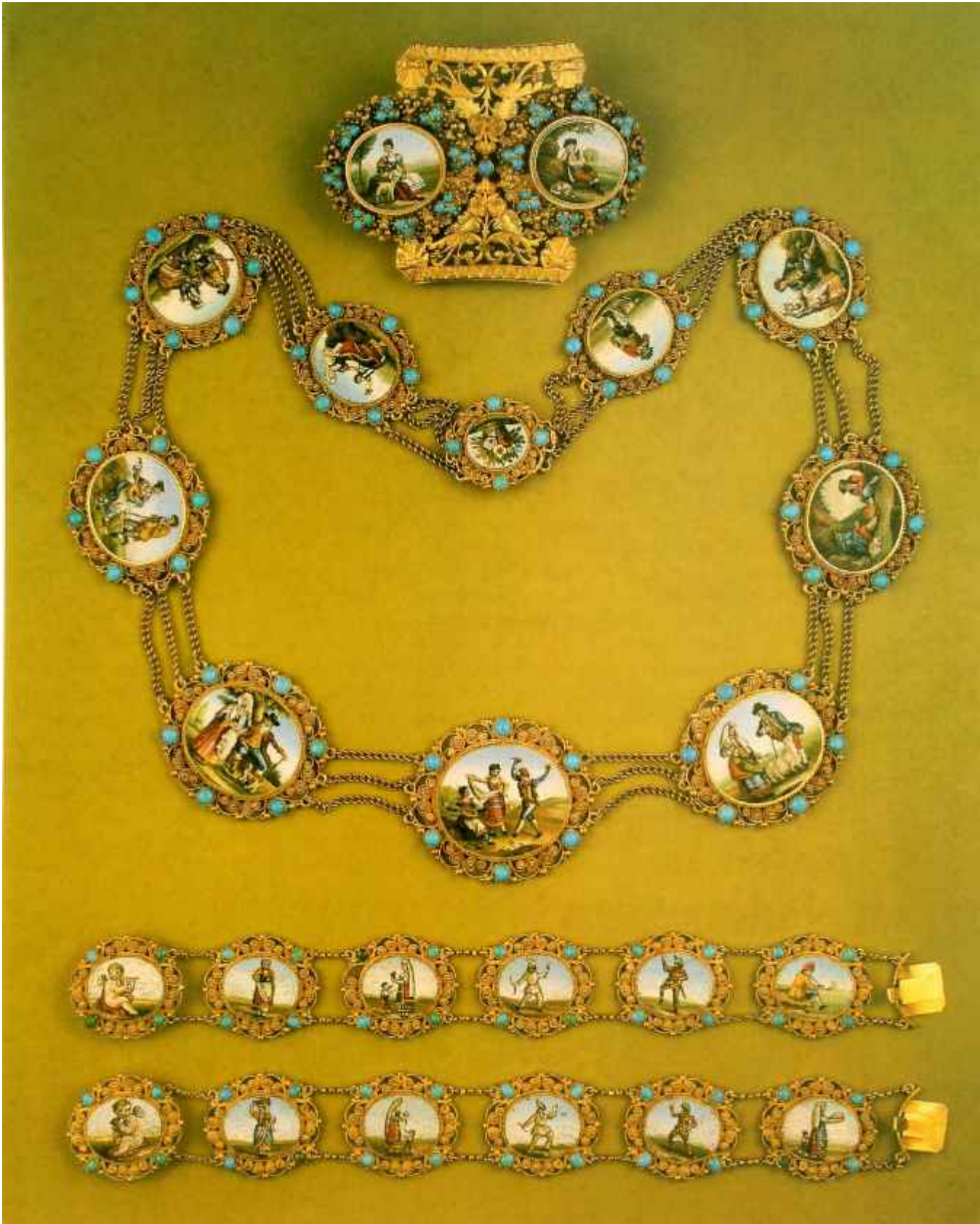



55.

. 1830.

. 2- . XIX .

1820-

(. 55).

56.

. 1820-1830.

1820 1830

(. 51).





57. - . 1840.



58. - .



59. . 1830. -

1830-
, 1
(. 56).

1830-
, ;
,
; ,
,
(. 145).

1840-
,
,
,
(. 57),
(. 58),



60.

. . 1830.

XIX .



61.

. . 1820-1830.



62.

. . 1825.

(

).

63.

. . 1825.

XVIII ,

(. 60);

(. 62).



64. . 1830-1837. ,
 -
 IV (1792-1849).

1820- .

1830- , -
 , -
 , -
 (. 73, 74 77). 1835 , -
 , .
 , .
 , -
 , -
 « ».
 ; -
 , -
 .
 - (. 58 63).



65. ... 1825. ... 1600- ... (1725-1774). ... « ... », ... 3- ... 1824-1826 ... 1828-1829 ... « ... 17 ... 1829 ... - £80».



66. ... 1820. ... (...).



67. ... 1820. ... « ... ».



68. ... 1830-1840. ... 1930-

66. ... « ... ».

69. ... 1830. ... « ... ». ... 1830-





70. . 1830.

, , -
, , -
, , -
(,).
, -

71. . 1840.

, , -
, , -
, ; -
, -



- « »
« » 1830-
, , -
, , -
1830- - « -
» , , -

XVIII (. 68, 69 71).

(. 79).



72.



73.
1830-1840.

« ».

XIX .,

74.
1830.

XIX . 2-



75. « » -
« » (Regard)



76.
1825-1830.



77. . . 1840.



78. - . 1840. « »,



79. . 1840.



80. , 1833-1834.



81. . 1820-1840.

XVIII .

« 1820-

« - », -

»

1820- 1830-

1830-

(. 87).

(. 84 89).

(. 86).



82. . 1840. -
 1830-
 « »,
 «S»
 (. 82. 91).



83. . 1825. -
 1820- 1830- -
 1830- 1820- ,



84. . 1830. .
 1830- .

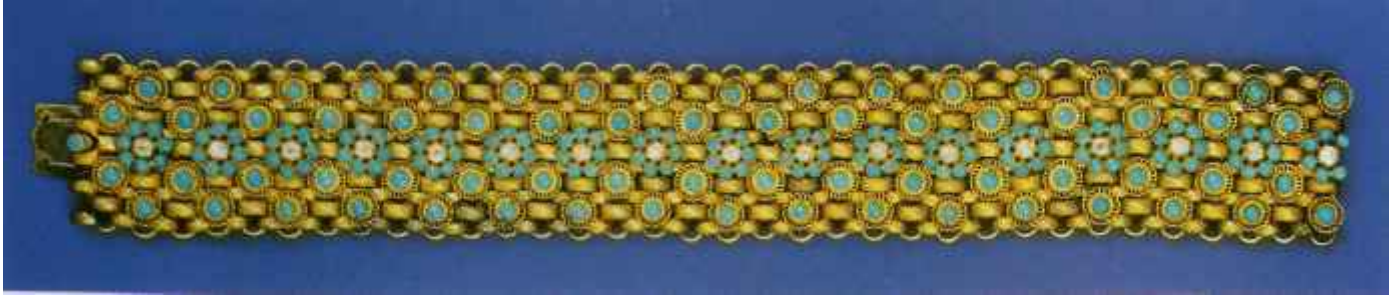

85. . . . 1830.



86. . . . 1835-1840.



87. . . . 1830 .



88. . . . 1840 . . . 1841 . . . 1840



89. . . 1830. . . 1840 . . . -



90. . . 1830. . . 1820- . . . 91.



. 1840.



92. . . 1830.



93.
1830.



94.
1820-1830.

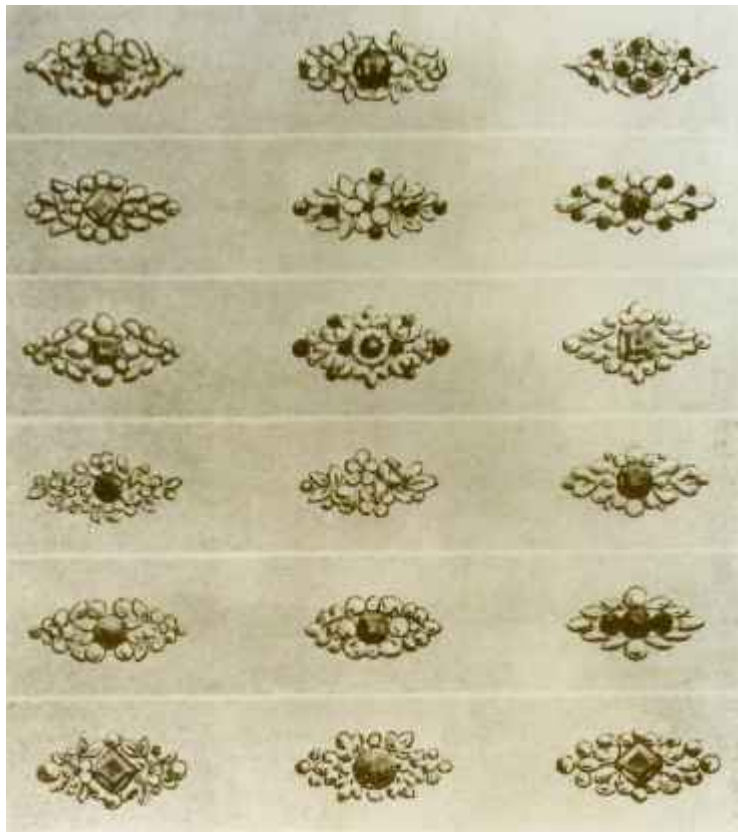

Francaise au XIX Steele., 1908. 1850. H.Vever, *La Bijouterie*

(93 94).

1830-

1830-

« ».

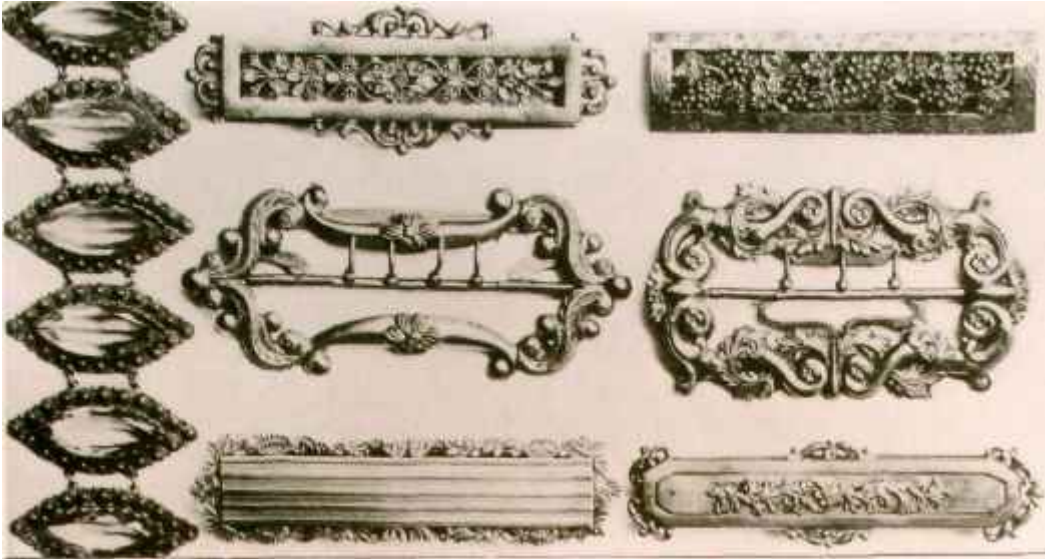

. . 1830. H.Vever, *La Bijouterie Francaise au XIX Steele.* , 1908.

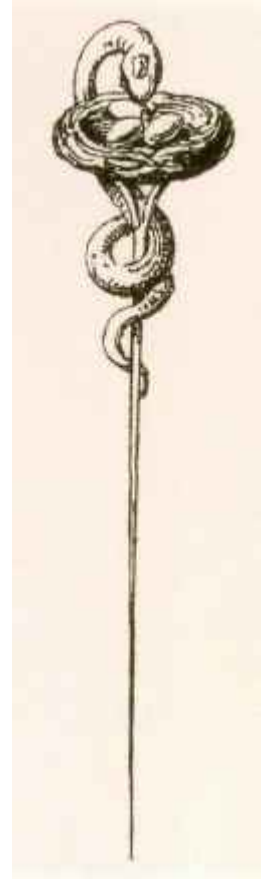

H.Vever, *La Bijouterie Francaise au XIX Steele.* , 1908. . 1830.

1820-1830-

1830-

. . (. 95).

22-

1830-

95.

. 1825-1830



1840

1860



XIX

XIX

1851

1840-

(1802-1855),

(1810-1881).

(. 137).

1840-

«en pampille» (« »),

1850-

(. 113).

. 1856

(. 118).

trerablant» (« »),

«en



1855 , , -
, . , -
, XIX , 1840- -
, . , -
(. 198, 109, 138-142). « - »;
, , -
, , -
, , -
(1830-1847) , -
, , , , -
, , , 1850- -
, , (. 114
115). , .
(. 1791-1867) ; -
1840- , 1850- , -
, , .
1848 -
, , -
, . -
1860- .
, (. 119,
128 147). (. 108),
XIX ; ,



96.

III, ;
 , , -
 , , -
 ; 1820 . 1810 . I, -
 , , 1890 ,, 1887 ; -
 1992 , « »

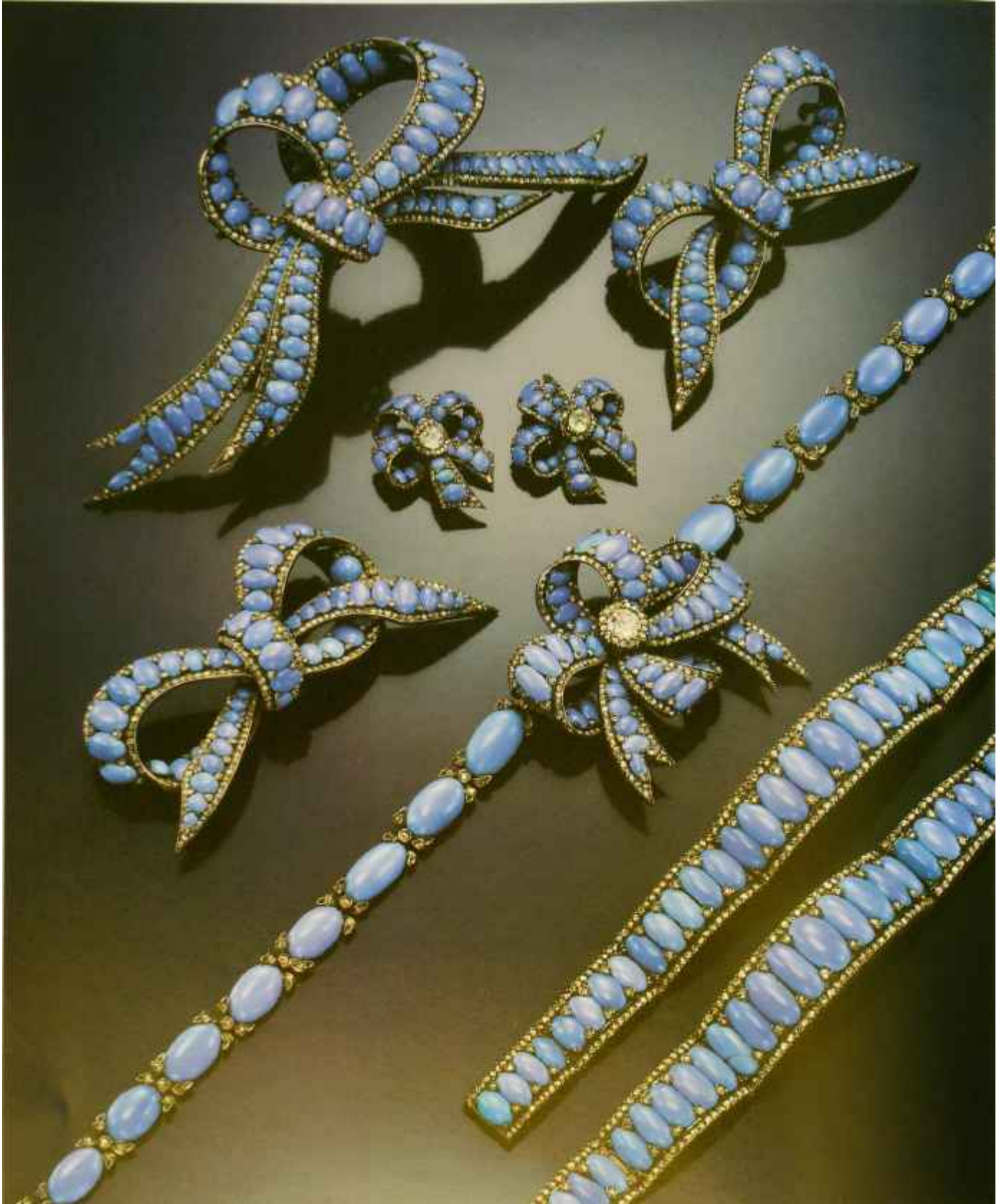



97. (1793-1865).

. 1830. 66 53,5

XIX (. 124).
 1840-
 «habilles» (« »),
 , « » , -
 « » ,
 XIX (. 211).
 1845 1865 ,
 , , ,
 98. ,
 - , , 1840- ,
 , ,

(. 101 105),
 1840- 1850-
 (. 102).
 (. 122),
 (. 146)
 (, ,),
 (. 103 116).
 1840 « »
 1840-
 (. 121).
 »,
 1854 1860-
 9-, 12- 15-
 1850- ; 1840-

« en pampille ».

1840 - 1850-

1851

1830-

(. 100). XIX

«en pampille»

(. 99).

1840- 99.

1850- . XIX .





100.

(. 1840),
La Bijouterie Francaise au XIX Siecle. , 1908.

(. 1845). H.Vever,

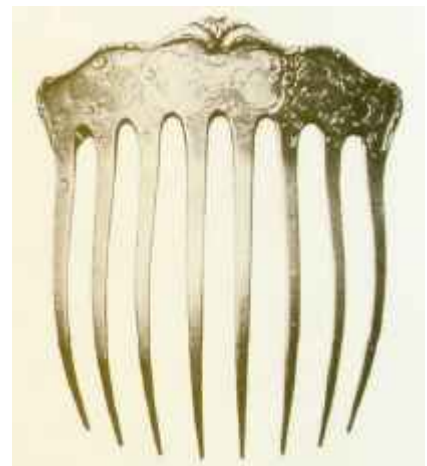
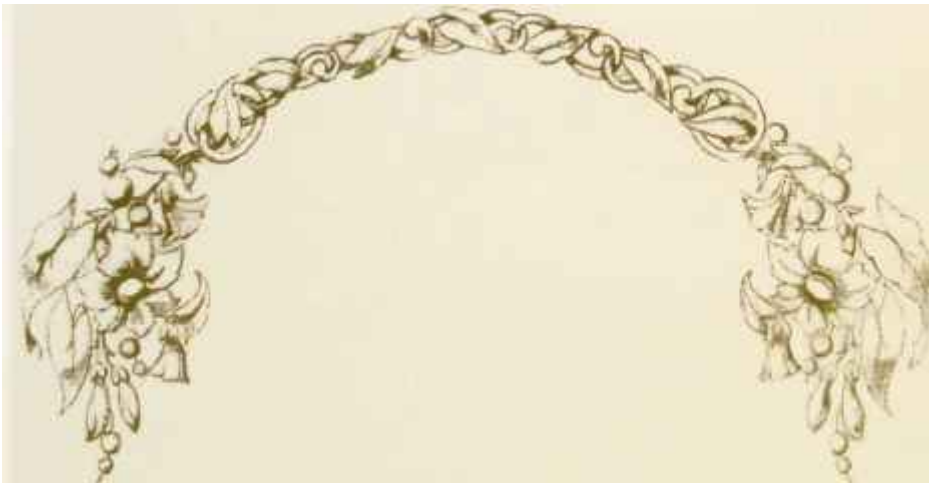



101.

1840-

XIX
(. 101);

(. 102);
(. 103),

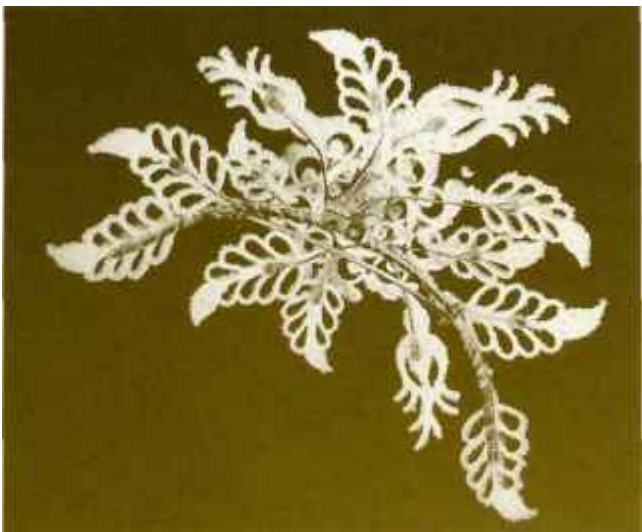
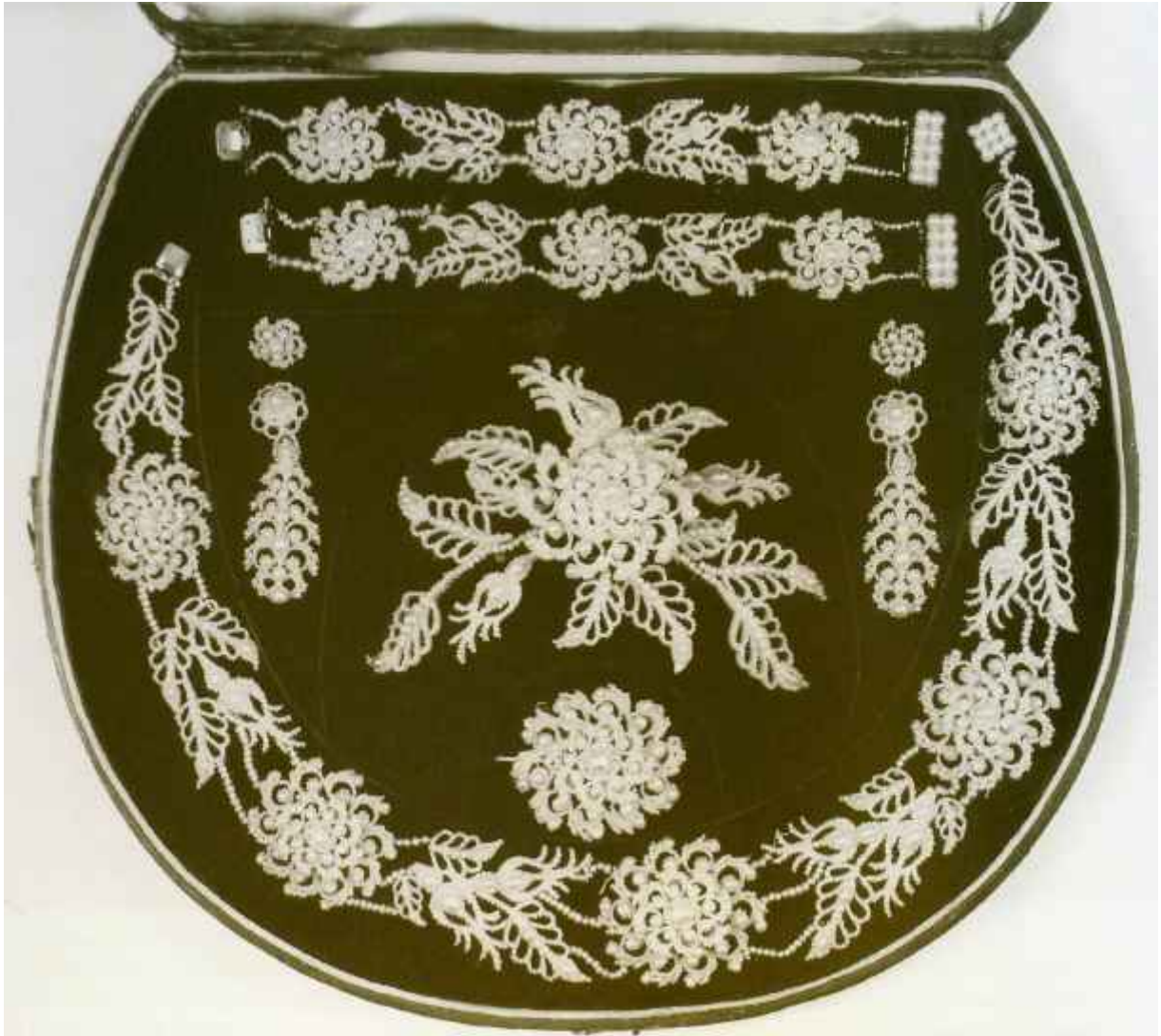

102. (. 1850) .

103. : . 1840.





104. , . 1850- , .

1840- 1850- .
 ;
 , , ,
 , , . . . , , ,
 1840- , , -
 . 1850- ,
 (. 102). , - 1850- , -
 , , ,
 (. 104). -
 (. 101). -

105. , . XIX ..





106.

« »

(. 106). 1840-

(. 108 109).

« »

(. 107).

(. 145).

107.

. 1850-1855.

()

« ».



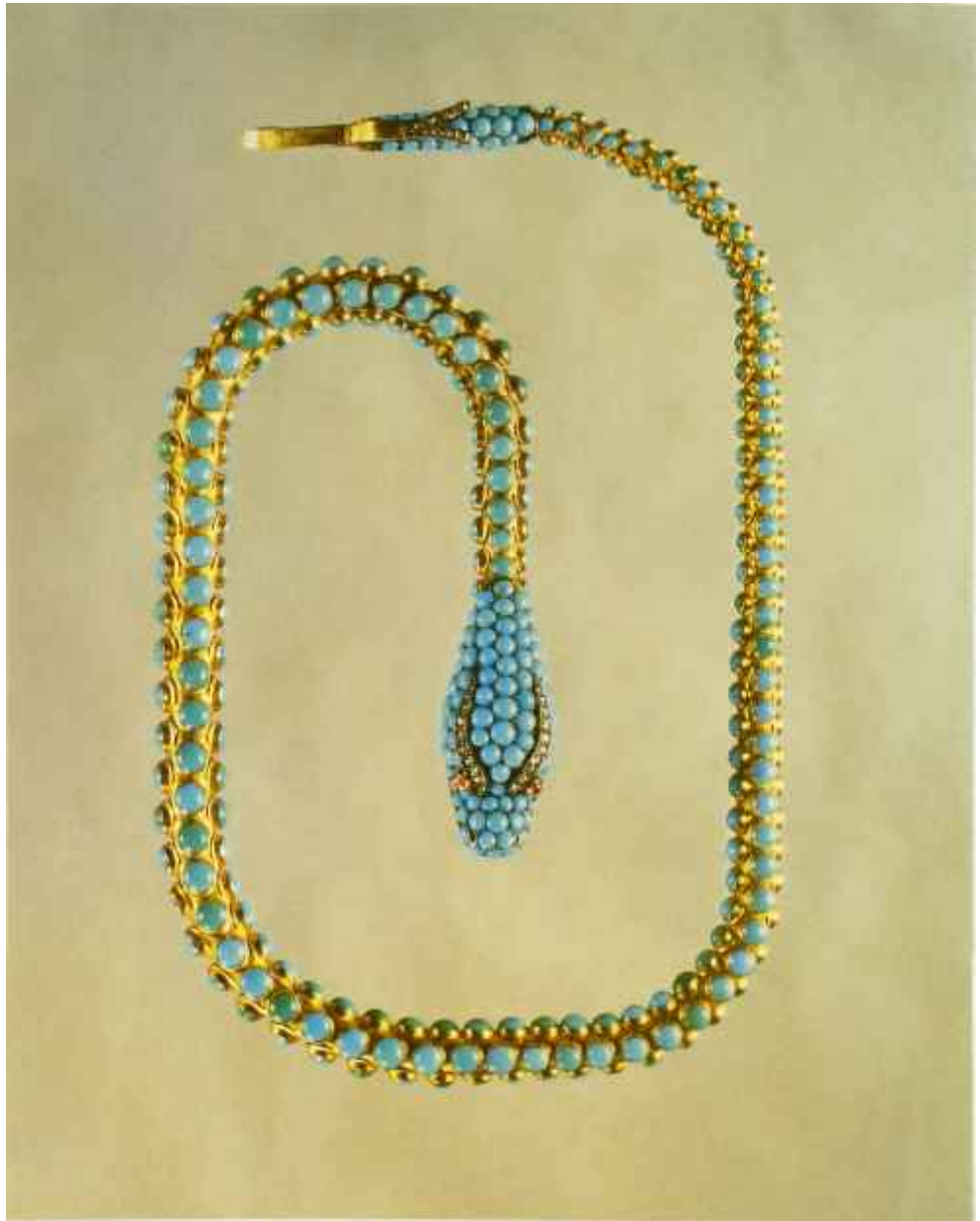

108. , . 1845.

109, 110. 1840- , ,







111.

. 114.

XIX .,



112.

. 1840- .

«en pampille»



113.
1850-1855.



114. 1850.



115.
1850.

118 119),
1840- 1850-
«en tremblant».
1840- 1850-
(. 121),
(. 115).

(. 113 123).
1850-
«en pampille»,
XIX
(. 120),

(,
(. 121).

114,
:

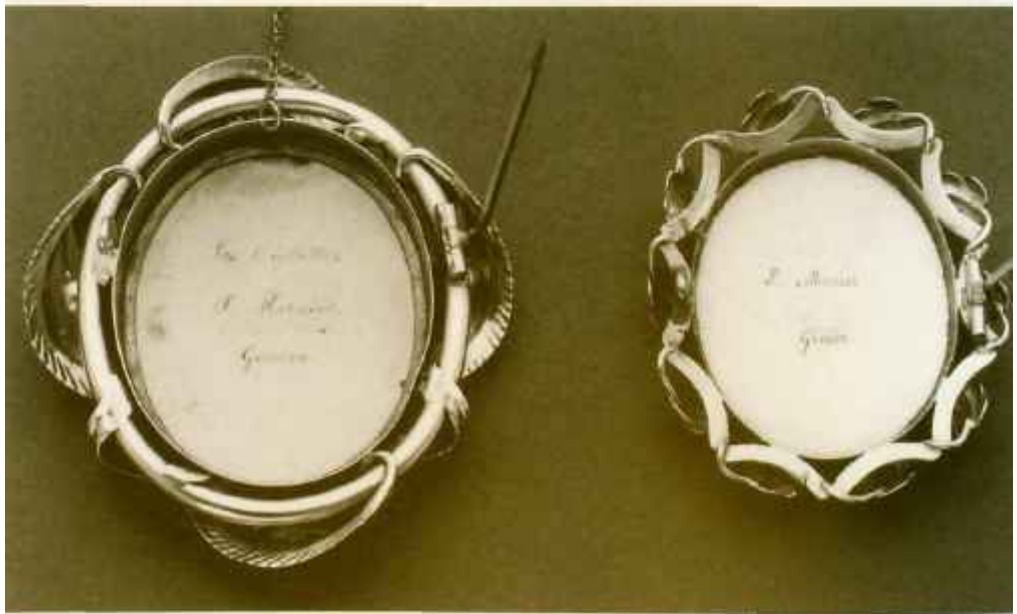

116.

« » . 1850.

« ».

(. 114),

(. 116 125).



117.



118. 1850.

119. (. 1850.),

120. 1850.

XIX .



121. XIX .

122. (« »)- « » . XIX .
Turbo Petholatus.





123.

. . 1845.

124.

. . 1850-1860.



125.

. . 1850.





1840-

- - »;

,

.

,

.

.

.

.

.

.

.

.

.

.

.

.

.

1840-

,

.

.

.

.

.

.

.

.

.

.

.

.

.

«

,

,

,

,

.

.

.

.

.

.

.

.

.

.

.

.

.

(. 127).

126.

.

.

.

.

.

.

.

.

.

127.

:

.

.

.

.

.

.

128.

:

.

.

.





129. -
 . 1855. -
 , -
 1860- .

1840-

(. 138-142).

1840- 1860-



130. « »
 ()

XIX .



131. 1855.

() , ,



132. 1850-1855.

XIX



133. 1850.



134. . 1850.



135. . 1850. « »:

(. 134).

(. 133).

1840-

(. 141).

(. 131).

136.

137.

().
. 1850-1855.



1850-

1850-

« » (. 136)

XIX

(

)

(. 144).

138.

1840-

(. 134 135).

(. 137).

. 1845.





139.

, 138, . 1845.

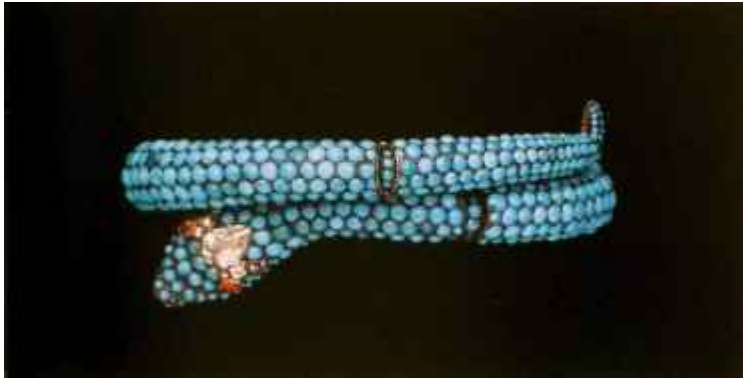

140.

. 1845.



141.

)' :
1841 .,
;
(. 139).
1840 .



142. . 1840.

143. 1840-





144.) (. 1845.
1843 .



145. . 1840. -
1830 1840 .



146.

. XIX .

, , -
 , -
 : - , S- , -
 XIX : , , ; (. 129 132).



147.

: , -
 , -
 1850- ,
 (. 147),
 1860- ,
 ()



148.

1835 1855 .

1860

1880



;

XVIII

XVI.

(. 210, 212, 213 214).

XVIII

1850- , 1860-

(1794-1865).

: (1823-1883) (1829-1914). 1850-



, , . -
 -
 , , , 1870 , , -
 , , ,
 , , , , -
 , , , -
 . « », -
 1930- . -
 , , , -
 , - -
 1836 , , , , . -
 , , , , , -
 , : , , -
 (. 152, 191, 237, 252, 253, 255 264).
 , , -
 , . -
 , , -
 , (. 192). , -
 , , -
 (. 193 194), (. 264)
 (. 152).
 « », :
 ; ; - - -
 « », , , -
 (. 193 197).
 , 1880- -
 , (1846-1915). -
 1870 , , -
 1859 .
 , ,

, «GM», -
 -
 XX (. 302 404).
 (1824-1870), , -
 1857 , -
 (, 254), , , , -
 « », . (1830-1870), -
 1857 , (1798-1870), -
 1860- . -
 1859 . -
 1860 , 1862 , -
 (1823-1887), . -
 , , , , -
 , , , , , -
 , 1862 -
 , (1810-1881) (. 179) (1842 1885). , -
 , . -
 , . 1860 1870 -
 , , , , -
 , (. 197 198). -
 1840- -
 , (. 236), -
 1860- . -
 , (. 1831-1895), -
 , -
 . 1860 , « -
 », « » « . . » , -
 , «C.G.» (. . 138 -
), . , 1874 -
 , 115, , -
 1912 , -



(. 221 258).

(. 218, 219 220), (. 259)

(. 219).

(. 256).

(. 257).

XX (. 297).

296, 298, 301, 398 410). (.

1860- 1880- (. 160).

«C.G.»

« » 1863

«C.G.» (. .).

1896 - « . & A.G.»

; (. 140).

, 1860 1880

(1842 1885),

(1836-1909) « ».

1870-

(. 223).

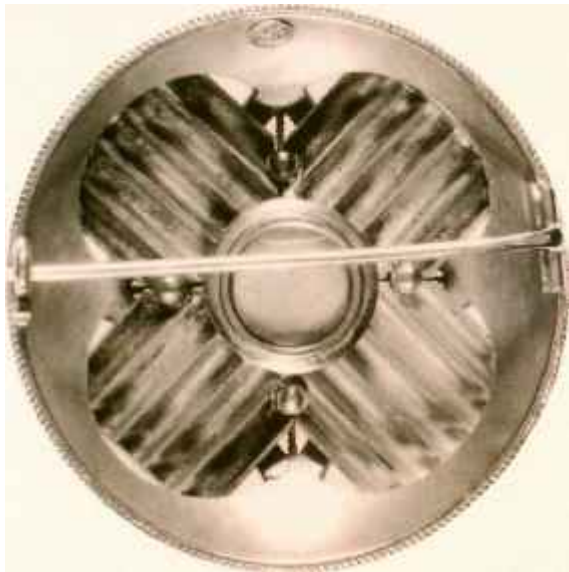
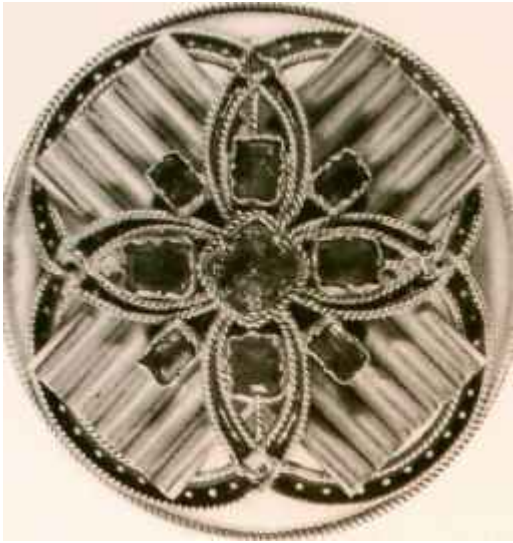

. 1880.

. 1870.

(. 224).
(, 1819-1901, , 1820-1897),

(1838-1897),
(1818-1890).

(. 182).



« », :
 1867
 XVI,
 (. 160, 161, 190 242).



(. 238).
 1892), (. 1829, «tremblant» « pille». (. 204).
 1850- ,
 «monture illusion» (). (1809-1874),
 1867 (),
 1870- , 1890- ,
 1867 , 1870-

149. . 1870- .
 V . . .



1860- 1870- -
, ,
, 1860 ,
, -
, ; -
, -
, 1850- ,
1866 , -
, (1811-1898) ,
, 1860 -
1865 , ; , 1860 .
, ,
, (. 163 215). (1839-1897) ,
, (. 234).
1870-
: « » « », -
- () ().
, (. 260).
: 1860-
150. 1870- - -
, (. 154 155).
1800 ,, , ,
, - , -
: (. 153).
1860- 1870- , -
: , ,
, XVI, - (. 245); « », ;
() ;
(. 250).



:

(. 183,184, 243 246).

(. 206 207).

» (. 211). «

(. 185 265).

(. 186, 230 239).

XIX

1860-

1860-

1870-

1860- 1870-

(. 357-360, 366, 389 427).

1870-

(. 157).

(. 158).

(. 159).

1860-

, (. 390) ;
 (. 233). (. 1855) (. 1881)
 (. 389).
 1860-
 ;
 239). 1860- (. 162, 173, 174, 186, 217)
 ;
 1860- ,
 - , , -
 , , ,
 XIX
 (. 318, 320-333 335).
 1860
 , , ,
 , «
 », « - », ,
 . « - »
 , , ,
 , , ,
 - , -
 , , ,
 , , ,
 1860-
 « - », ,
 XVI
 (. 151 152).
 1870-
 ;
 (. 280).
 , , , , ,
 , , ,



151.

. . 1870-1880.

156 162).

. 1870-

« »
(. 160 161).
1860-



152.

« ». .1870.



153.

. .1860.
1850 .

155).

(. 154

1870-

(. 158).

«



154. (. 1865-1870.

155 : . 1860.

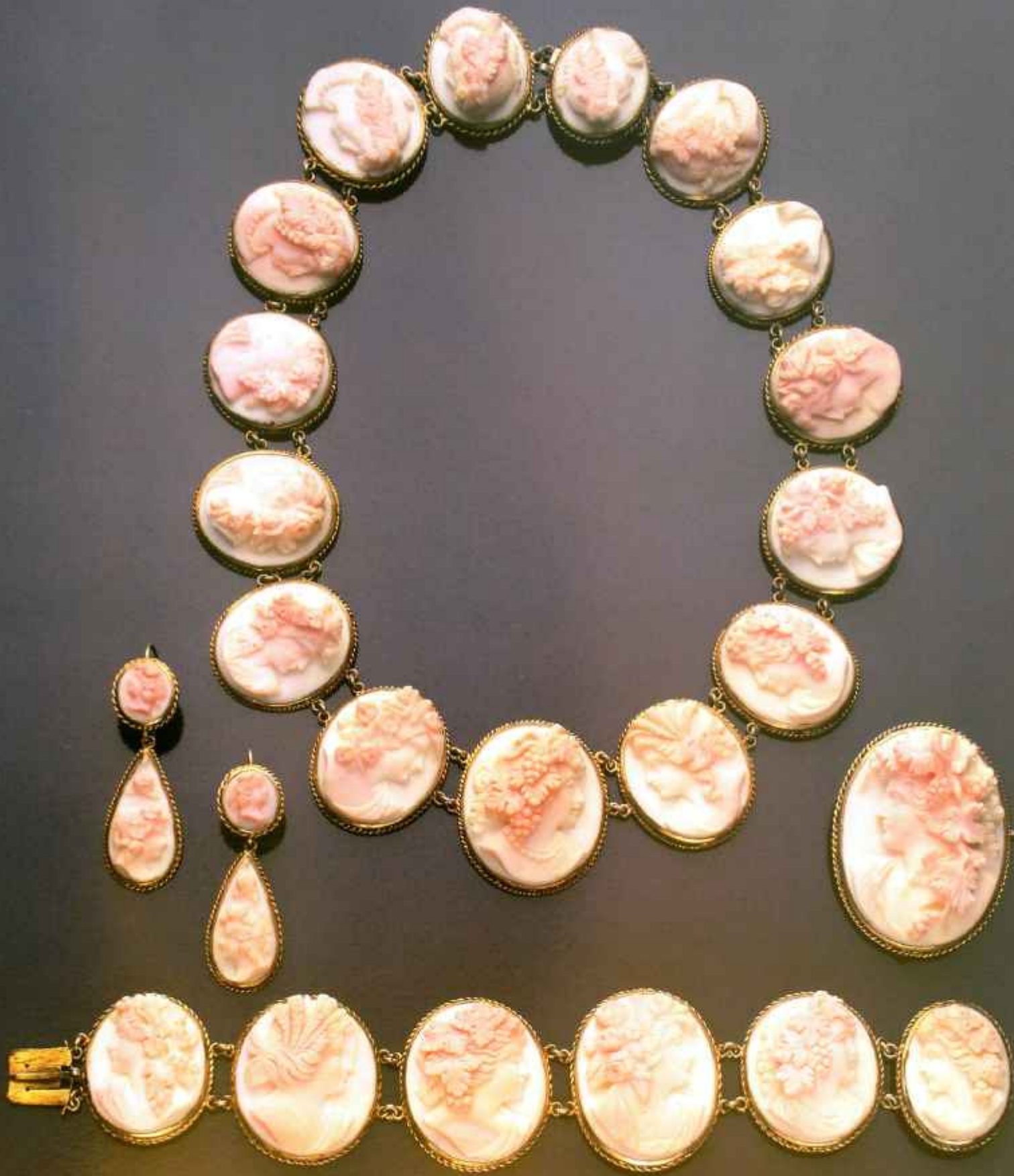

f



156.
. 1860.

20-30



157.

1880.

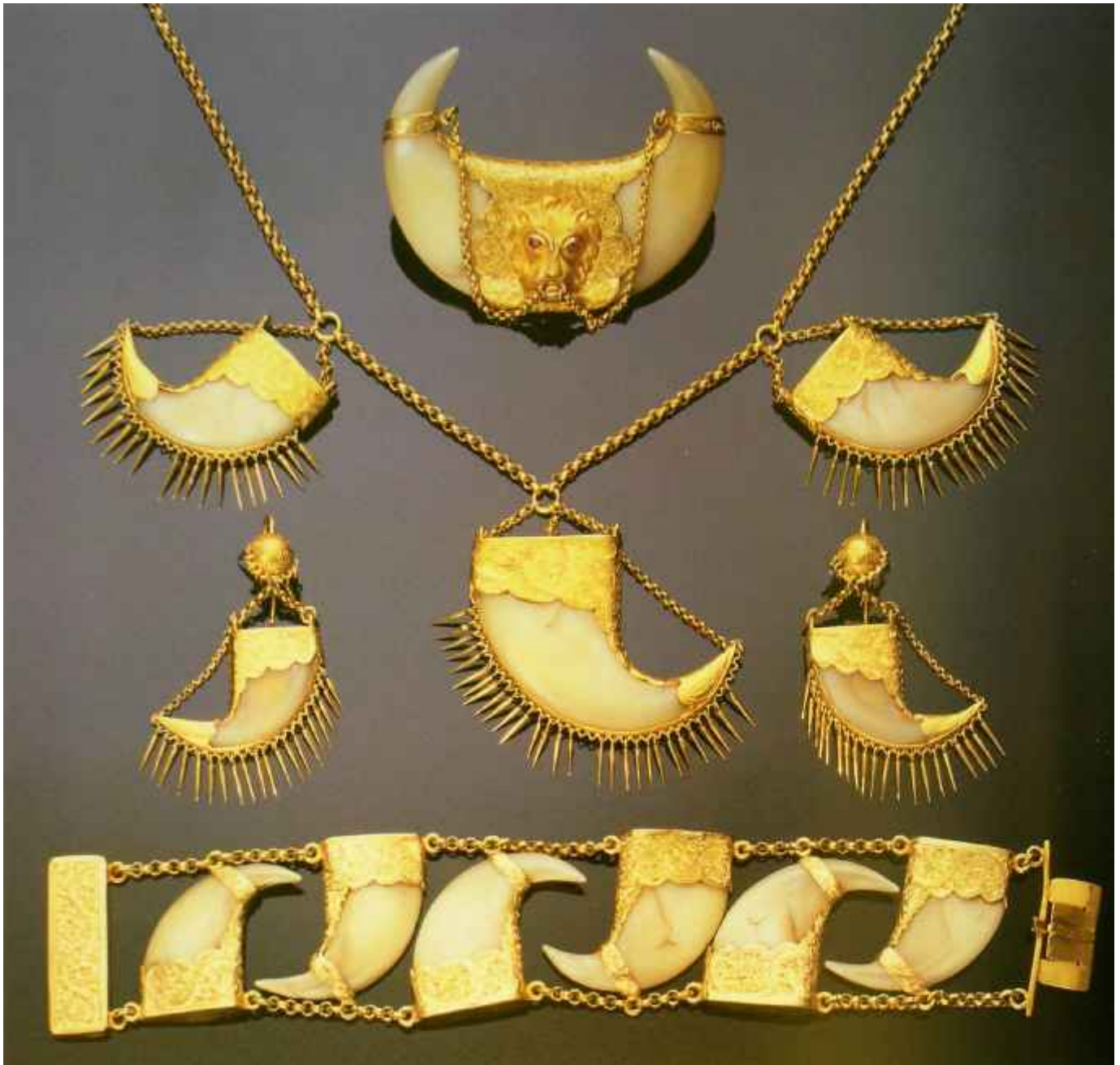

158. . . . 1870.

159. . . . 1865. ()

. . . . : G.C.M. Birdwood, *Indian Art, part II, South Kensington Museum Art Handbook* (II, . 1880. . 167-168.





160. «CG.». 1865.

161. 1880.





162.

. 1870.



163.

. 1875.



164. -
-
. 1870.

1860- 1870- : -
, ,
, 1860 - 1870-
, - (. 163,167,168,169 172).
(. 170).
: , ,
, (. 164—167).
1870- : , ,
, ,
, II , , ,
,

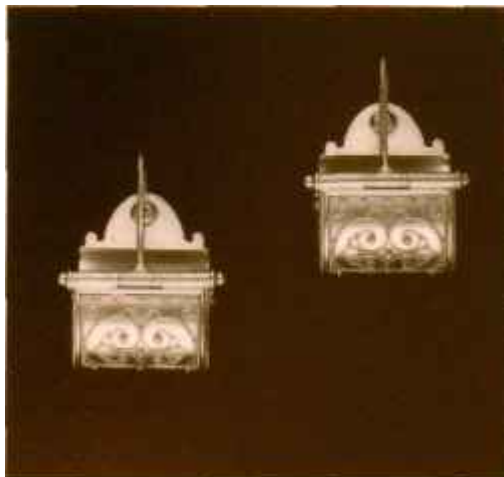

165.
« - ».



166. . 1870. «C.G.», IV . . .



167. . 1870. «C.G.» . 1870.



168. . 1880.

169. . 1870. (. 223).





170. 1865 1875 .



171. . 1986. «



172. . 1860.



173-
 , -
 . 1865. -
 1840 . ,
 , -
 « »
 (. 108),
 1865 .

, « »
 ,
 (. 173 174). -
 : , -
 , ,
 (. 239),



174.

,
 . 1865-1870.
 (. 173).

(. 176-181).

- « »,

(1830-1895).

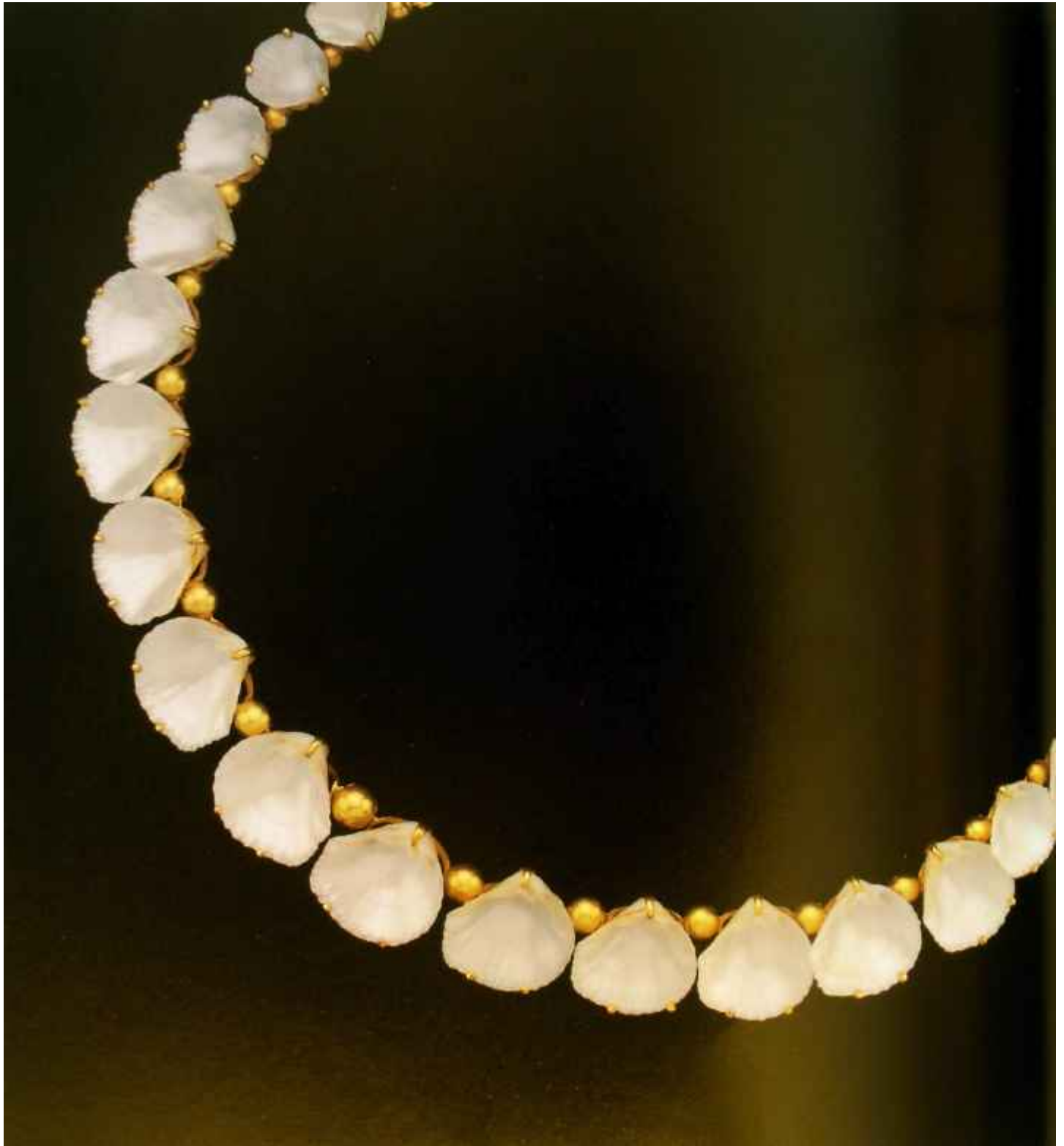

175.

. XIX .



176.

. 1880.

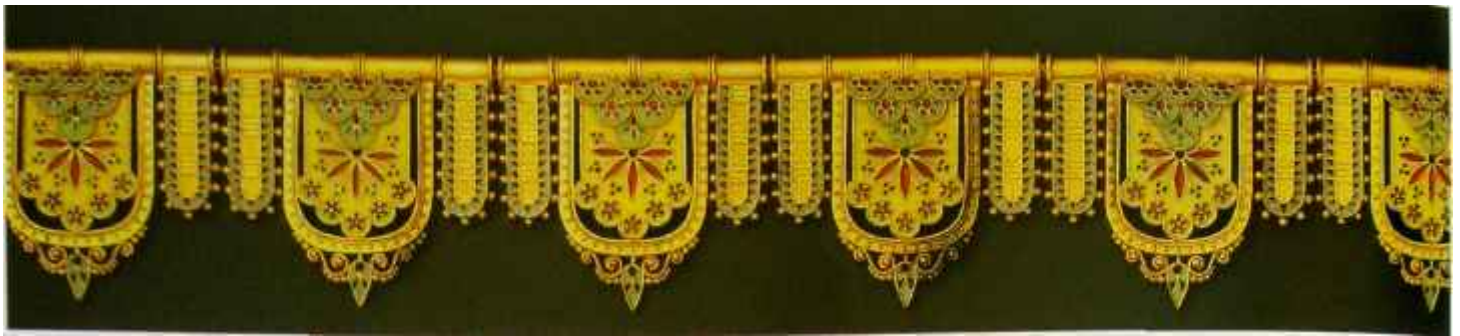

177.

. . 1870.



178.

. 1865.



179.

. 1870.

(. . .)

180.

. XIX .





181. 1860.

XVI .

182. (.) 1880.



183.

1860-

« »



184.

() . 1865.

1860-

185.

() . 1860.

10-15



186.

. 1870.





187. . . 1865.

188. , 1870.



189. . . 1875.

190. . . 1870-1880.

1860

,

(. 196, 201, 208, 210 244).

1860-

1870-

(. 202 208).

XIX

XVIII
1860-

(. 201).

(. 183-185).

(. 187,189-191).

(. 192-194, 199, 206 207).

« »



191.



, . 1860.
(. 252 253).



192.

«vivas in Deo»,
« ».

. 1860.

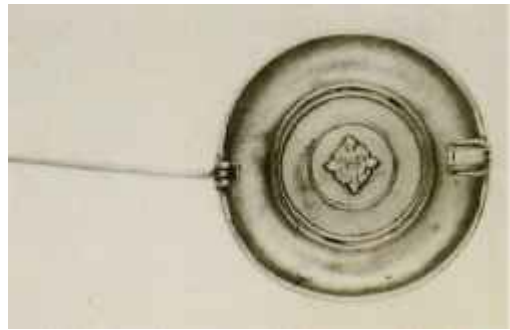

193.

. 1860.

(. 192).



194.

. 1865.

«1866»;

195.

, 1870 .



«en tremblant»,

(. 203 204).

1860-

XIX (. 318, 320-333 335).



196.

« ». . 1860.

1870-



197.

(. 47 . .). . 1865.



()



198.

(). . 1860.

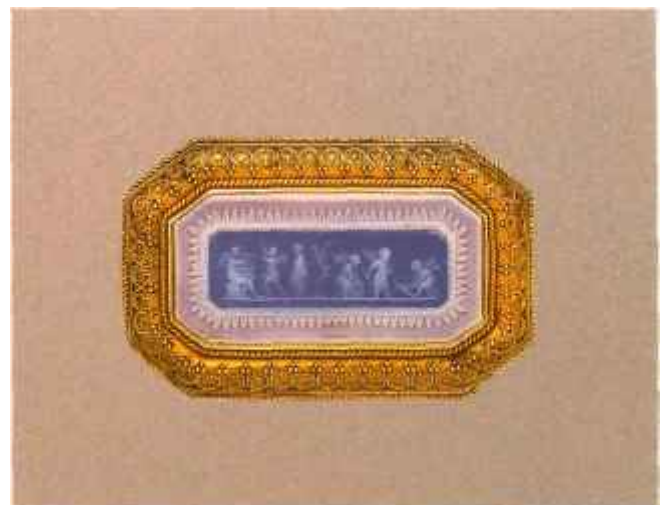

199.

. . 1860.



200. - -
(
)
. 1870.



201. . 1870.
« »



202. . 1870.



359, 360 366).

203.

. 1870.

XIX



204.

1880.



205. -
. 1870-1880. -



206. :
. 1870.



207.
. 1870.



208. - . 1860.



209. . 1870.



210. . 1880.



211. « » . 1860.



212. . 1860.



213.



214.
1870.



216.
«C.G.» 1870.



215.
1880.



217.
1870.



218. , «C.G.» . 1870. -

219. , «C.G.» . 1870. -

1860- 1870-

(. 223, 224, 226-229).

(. 218-220).

(. 169).



220. «C.G.» . 1880.



221. » . 1875-1880.



222. . 1875.



1860- 1870- (. 237, 241 242). 1870- (. 232 235).
 1870- (. 217).
 223. . 1870.
 224. . 1870.
 « », . 1870.



225.

1880.



226.

1870.



227.

1870.



228.

1870.



229.



. 1870.



230.

. 1870.



231.



1880- ,

232.

. XIX .





233.

. 1870.



234.

. 1870.



235.

. 1880.



236.

. 1865.

237.

. 1860.

1867 . (. : Vever, *La Bijouterie Française au XIXSiele.* . 278).

« ».



238. . 1865. -
1867 .



239. . 1865-1870.



240. . 1865. -
« ».



241. . 1860.



242. . 1865.



243.

. . 1860. -

244.

. . 1860.

(. 247).

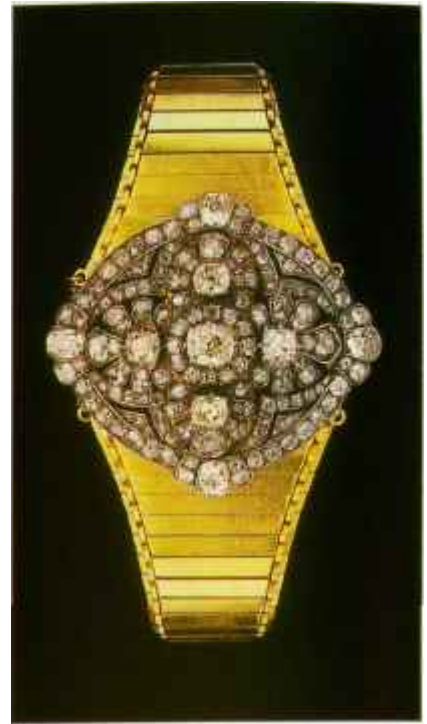

« »

(. 243, 244, 247-249).

(. 258).

(. 252-255, 264).

1870- « ».

(. 262, 263 265).

« » 1860- ;

(. 267).

« »

XIX , « »



245.
1860-1870.

« »



246.

1858.



247.

1860-1870.

« »



248, . . 1865-1870. ; « » ().



249. - . 1865.

250. « ». () . 1865.



251.

. 1870.



252.

. 1860.

(. 191).





253.

1860.

252.



254.

1860.

(. XIX .),

(.) -



255.

1860-1865.

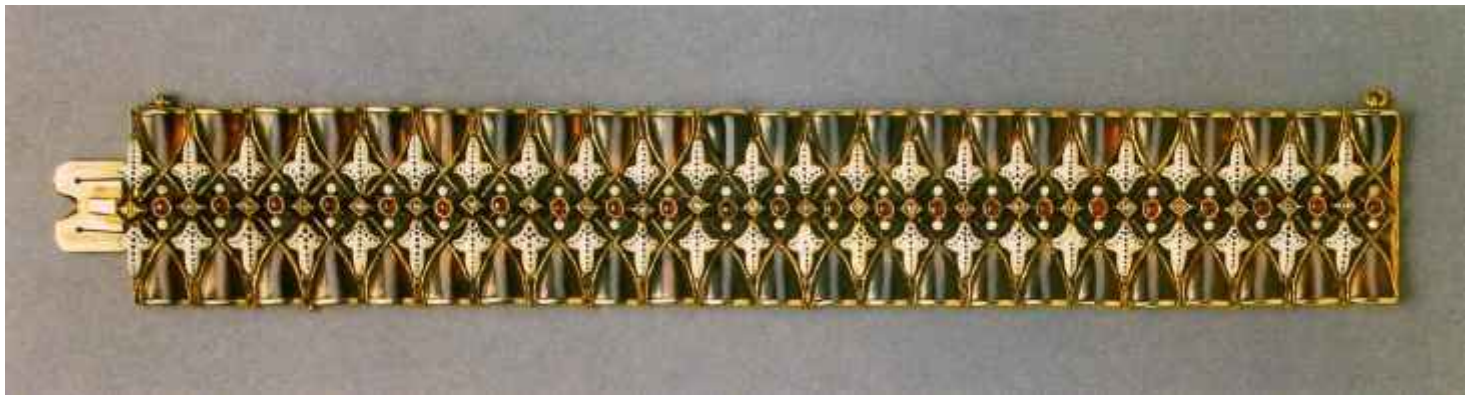

256.
«C.G.» . 1865.



257. « »
«C.G.» . 1865.



258. «C.G.» . 1870.

XVI ..

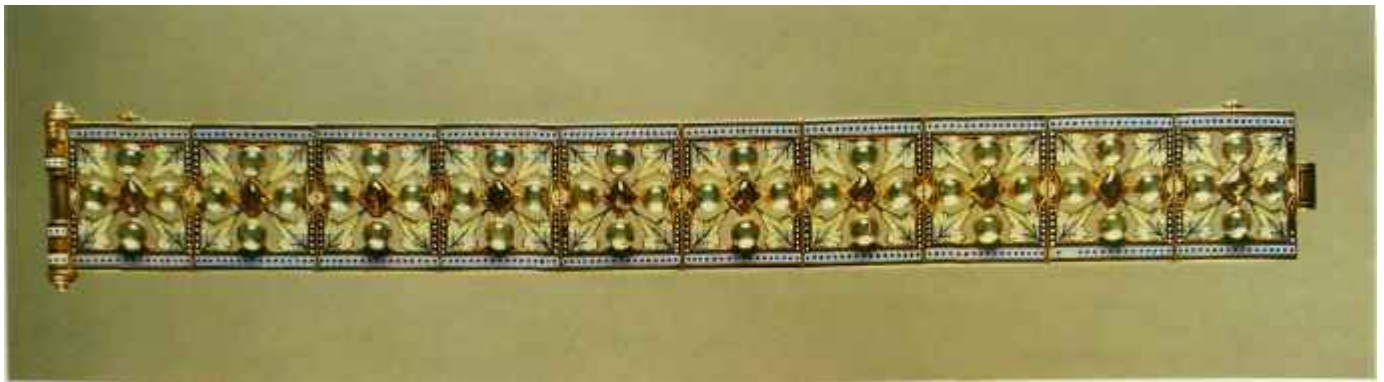

259. «C.G.» . 1870.



260. « » . 1875. 1870-



261. . 1870-1880.



262. « »
1870-1875.



263. 1870.



264.
1860.

265. « »
() 1865.





266. « »
1870.

2601 , 1600

« »

(1754-1838),

« » 1839

« ».

267.
1880.



1870- ..

. 267



1612 .



268.

« » « »
(. 268).

. 1870-1880.

« »

1875

« » :

(. 268).

(. 269 270).

(. 271).



269.

«1876».



270.

. 1870.
XIX .



, 271.

. 1870-1880.

1880

1900

XIX

« ».

1880-

(. 157).

1887 1890

1890-

().

XX

XIX

XIX

« » . 1891

XIX

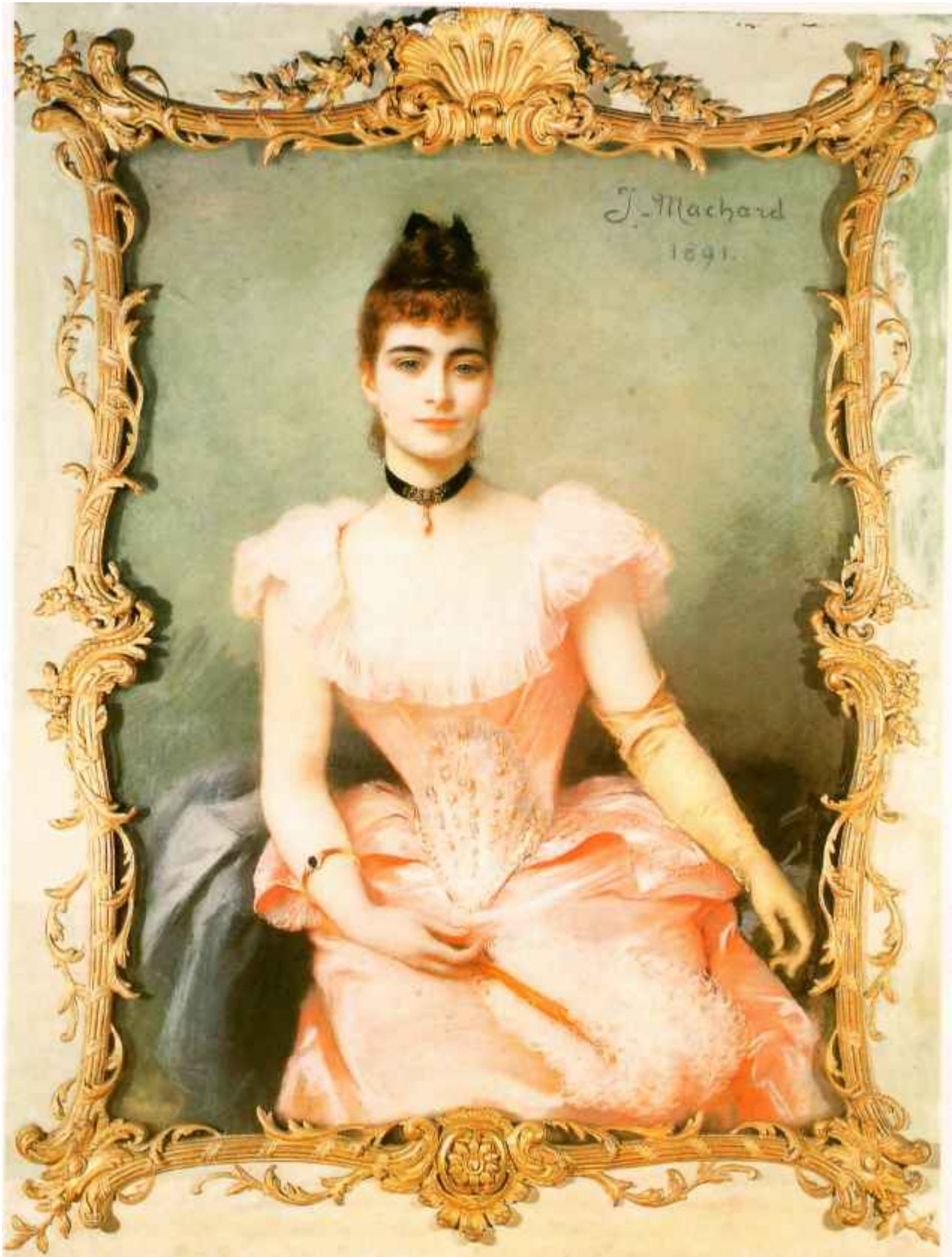



(. 282 303).

273. . 1890.

(fin de siècle), - (. 400 424).

, , , , , -

, , , , , -

(. 283, 285, 290 411).

, , , , , -

«piqua-a-jour», 1568 , , , , , -

, , , , , .

, , , , , -

(. 385, 387 411).

(1860-1945),

, , , , , -

; 1880- -

1890- -

, , , , , -

, , , , , .

1895 -

, , , , , -

, , , , , -

1900 , -

(. 278, 283, 285, -

290, 305, 380, 400, 411, 421, 424 426).

XIX

: , , , , (. 282, 287 303). -

, , , , , .

(1854-1942) , , , , , .

, , , , , .

(1862-1957), (1828-1911),

XIX

(1860-1939), , , , , -

, , , , , .

; , , , , , -

1908 , -

(. 449). -

1880- , , , , , .

;
 XX (. 381).
 1890-
 ;
 1900 1905
 (1868-1929) (. 1864) 1890-
 1930- , 1897
 « ».
 (1866-1928).
 (1863-1957). (1866-1935)
 (1872-1958)
 (. 387).
 « »
 : ,
 XIX , (1819-1900),
 (1834-1896).
 « »
 « »
 , ,

1880-
(1863-1942) (. 425).
(1862-1928) (1868-1934)
(. 303). (1862-1934)
« »,
« °»
» ; « »
(1864-1933),
299, 304 433). « » « °»,
« »,
»;
« »
;
« ».
« °» « °»
»
(. 331, 385 386).

, , , (. 382-384).
 , 1880- ,
 « » : , -
 , , , -
 , , , (. 341, 342 350).
 1890- , -
 , - , ,
 , . -
 1880- , -
 1990- .
 , , (. 314-317 319).
 , -
 , , -
 1860- ,
 (. 310, 312 313).
 1860- , -
 XIX ; , (. 318 320-335).
 1870- ,
 1890- . -
 : , , , -
 : , , , -
 , , , -
 295). (. : -
 , (. 281). ,
 « » .
 , , , , ,
 , , , , ,
 50% .
 , , , , ,
 1880- ;
 , , , , ,
 1860 , , -
 1880- 1890- (. 335-337). XIX

1880- , ,
 (. 304). -
 (. 299 355), : -
 , -
 . (.291).
 1890- - : -
 , ; XIX . -
 , « » , « » . -
 (. 320, 364
 378).
 1880- -
 «Mizpah» (« ») (. 366). -
 , -
 , , , , , (. 352-365, 368-374
 407). -
 , , , , , , , , , -
 , , , , , , , , , -
 (. 427 430).
 , (. 356 372).
 , -
 (. 392-395, 417 418).
 1880- , -
 , XIX , -
 , XIX . -
 , - - -
 , , , , , , , , , -
 , , , , , , , , , -
 « , VII, -
 ». 1894. -
 (. 401).





274.

.XIX .

XIX

(. 275).

1890-

(. 276).

XIX

(. 274).



275.

. 1890.

(. 277).

(. 281).

1890-

(. 280).

1880-

1890-

(. 278, 282 283).





277. . . . 1890.

276.XIX .;

« ».



278.

. . 1900.



279.

- « » « »

, , « » , , « »

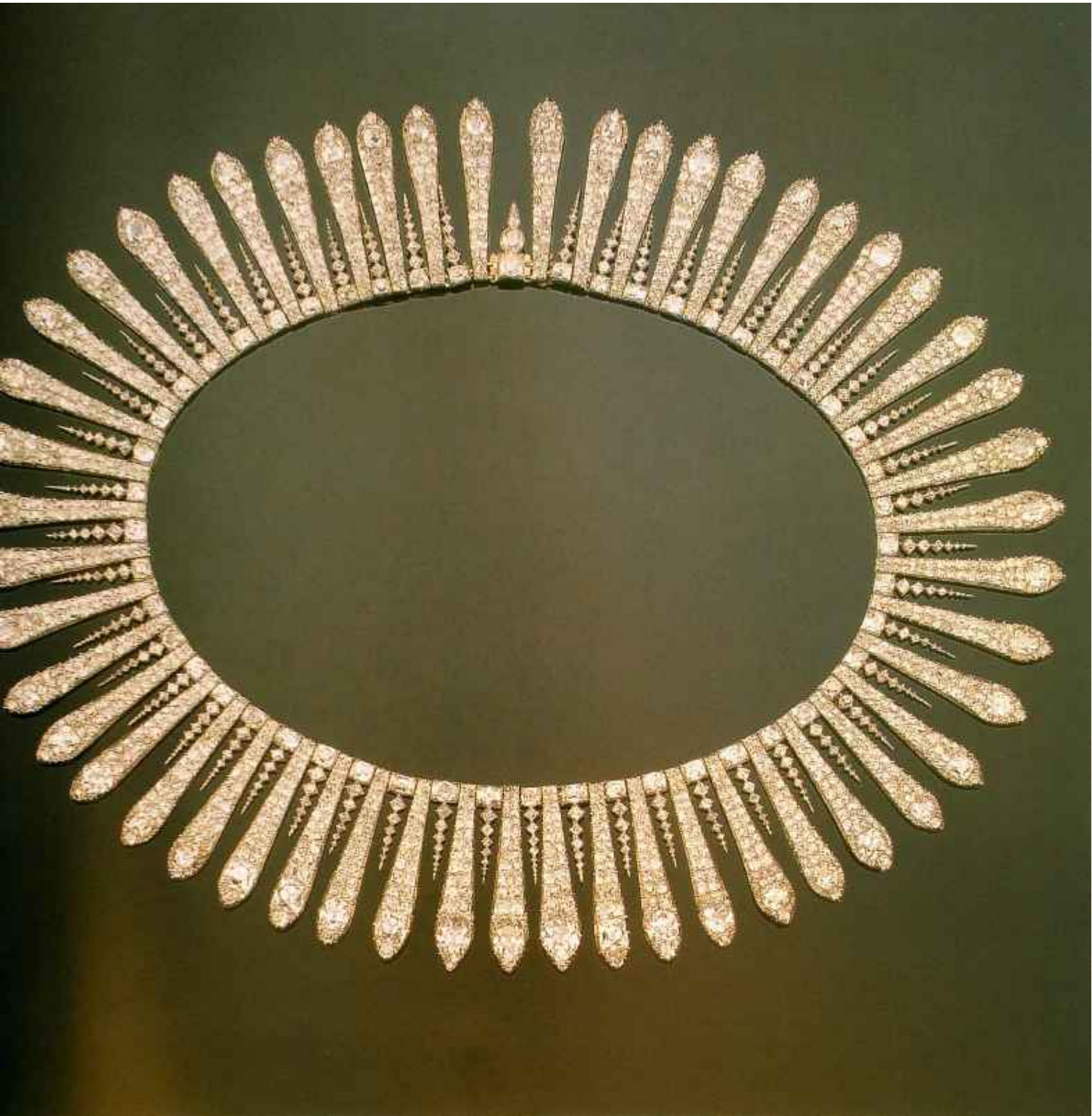

280.

- . 1890.

« ».

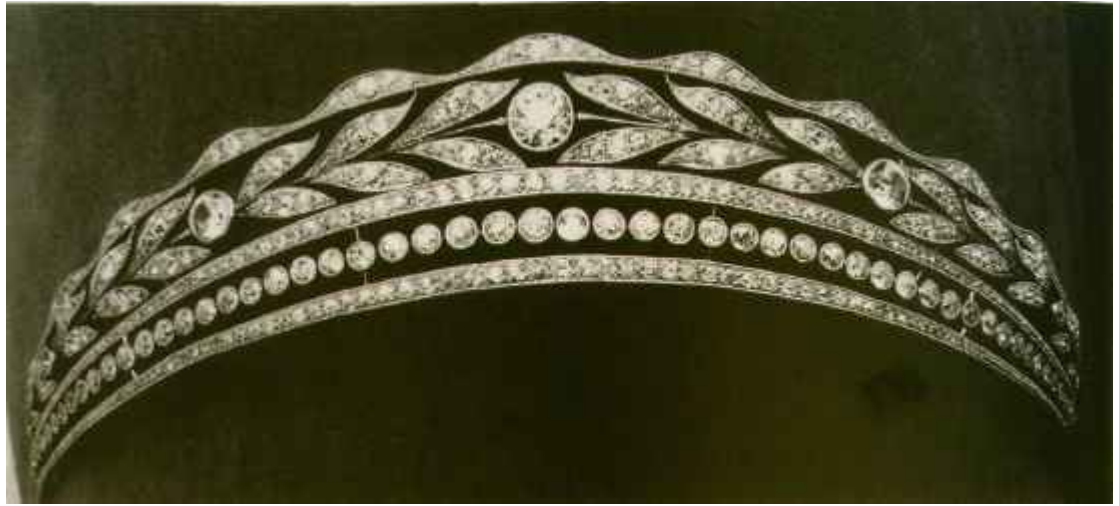

281. . . 1890-1900.

XIX .



282.
. 1900.

283.
. 1900.





286.

(). . 1890.

XIX .



287.
. 1890.

. 1890.

XVIII

(. 286 287),

288.

. . 1880-1900.



1880- 1890-
1890-

1890-

(. 288 289).

1890-

289.

. . 1880.





290.

. . 1900-1905.



291. . . 1890.

XIX .

		1880-	1890-	-
			-	-
				-
				-
				-
				-
				-
1890-				(. 295).
				-
				-
		(. 291).		-
				-
(. 293).				-
				-
				-
			(. 275 280).	-
	« »			-
				-
		(. 305).		« -
»				-
				-
« »				-
« »				-
			« »	-



292.

. 1880. .

293.

. XIX .

XIX .



294.

1875 1900 .



295.

. 1890-1900.



296.

1890-

-« »

. 1895.

XX

XIX

4,

(. 292 294).

1880-



297.

. 1890-1900.



298.

.1900.



299.

« , °». . 1900.



300.

, « °» « °».



301.



. 1890-1900.

302.

. 1900.



303.

(. . . 287), . . . 1900.

. . . 1900-1905.





305. « » , . 1900.
« », ,

304. « °». -
, ; « ».



306. « » « » . 1902-1904.

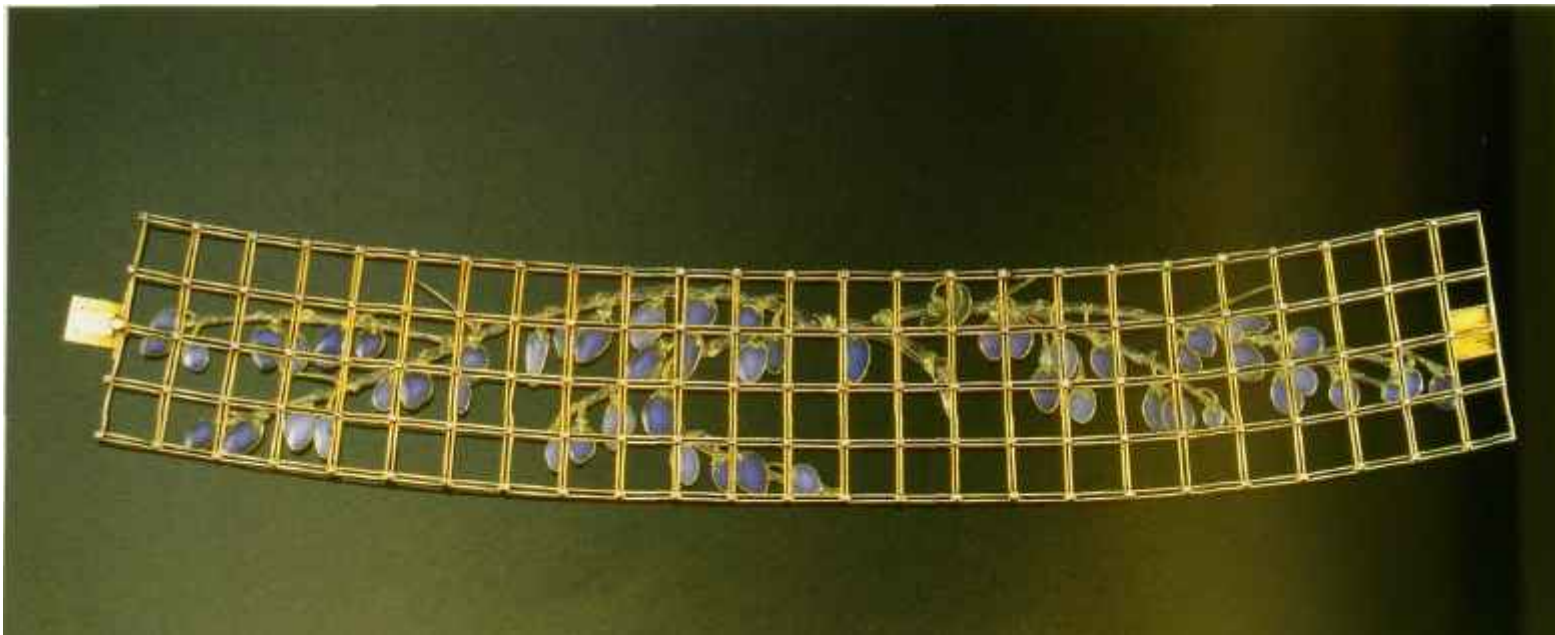

307. « » . 1906-1908.

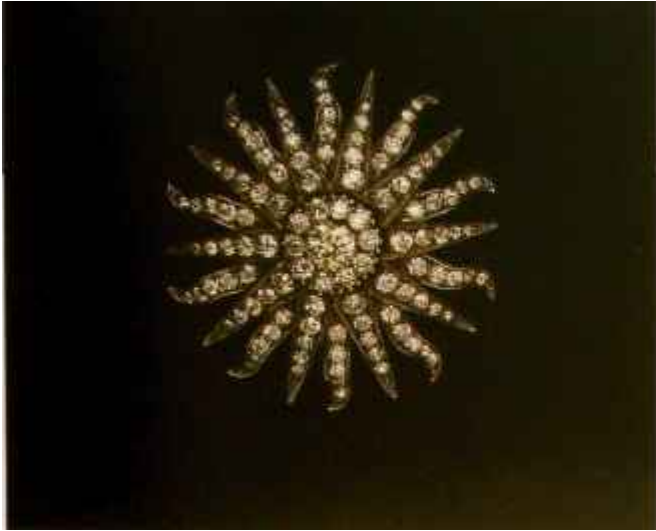

308. . . 1880.

309. . . 1880-1890.

XIX

1890-
318, 320-322 324-335).

337, 362, 363, 373 374).

(. 336,



310. - -
 . 1880.



SII. - « , » . 1880.



312. - -
 . 1880.

« , », XIX . XDC . XIX . « °», . 1890- . (. 316, 360 367). « », - ; « », (. 354, 355, 364 368-372). 1860- : XIX , 357, 359, 360 366). 1890-



515. - . 1880-1890.

>

314. - e

. 1880-1890.

S15- \

. 1880-1890.



(. 351).

(. 375 376),

(. 338-340

347). , ,
« » (. 341, 342, 345 350).

\ " (. 380-387).



316. - . 1900. , -

317. - . 1890-1900.

318. « » . XIX .



319. - . 1900. -



320. - « »



321. «...» . XIX .

322. 1880-1900.

323. «...» . 1889 .



324. 1890.



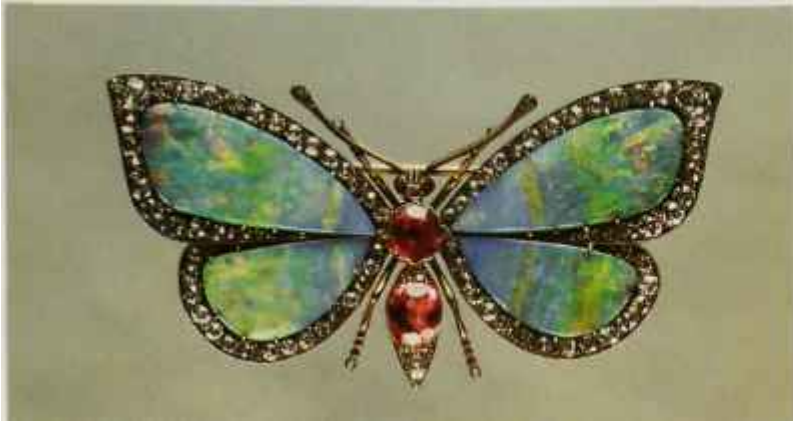

325. . 1900.



326. . 1890.



327. « » . 1900.



328. . 1880.



329. . 1900.

« ».

330. . 1894.

« » . 1880-





331.

. 1900.

« °».



332.

. 1900.



333.

. 1900.

« ».



334.

XIX .

335.

1.5



336.
. 1900.



337.
. 1900.

338.
. 1890-1900.



XIX .



339.
. 1880-1890.

XIX .



340.
. 1880-1890.



341.
. 1880-1890. « ».



342.
. 1880-1890.

« ».



343. «...» . 1900. XIX .
 «...» 25 ;
 1889 .



344. «...» . 1889.
 «...» .
 1889 .



345. . 1880. XIX .

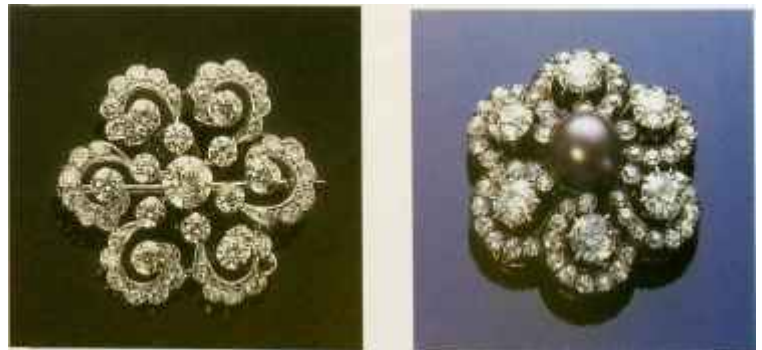

346. XIX .

347. . 1880.



348.

« »

XIX .

; XIX .



349.

. . 1890-1900.

350.

« » . 1880.





351. . . . 1880. 352. . . . 1880-1890.



353. - . 1890-1900.



355. « » . 1890.



354. . XIX .



356. . 1900. (. 366)



357. -
. 1890-1900.



358. XIX .



359. . 1890.



360. - 9- -
. 1890.



361. - -
. 1900.



362. - -
. 1880-1890.



363. - -
. 1890-1900.



364. - -
. 1900.



365. - -
. 1900.
1880- .



366.

XIX .

«Mizpah».



367.

XIX .



368. -
1890-1900.



369. -
. 1900.



370. - XIX .

« ».

« ».



371.
. 1900.



372. -
. 1900.



373. -
. 1890.

374.
XIX .





375.
1890.



376. 1900.

XVIII

« »



377. 1890.



378. 1890.

1872 . () ;

379. 1900.





380.
1895.



381.
1900.



382.
1890-1900.



383.
1890.



384.
1900.



385.
1900.
, 857,



386.
1900.



387. - , - « », (1872-1958)



388. - « », XIX ., « »



389. - XIX .



390.

. XIX .

XIX

(. 308, 335, 379 .),

(. 338, 340 392-394).

« »;

(. 387 400).

(. 384).

XIX

(. 431 432).

(. 397 399)



391.

. 1900.



392.

. 1880-1890.



393.

. 1890.

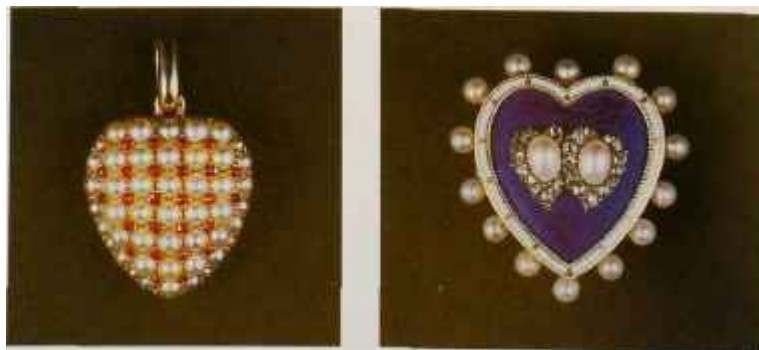

395.

. 1890-1900.

394.

. 1900.



396.

. . 1890-1900.



397.

. 1900.

« »),

« , °».

(- ,

- ,

.



398.

, , . 1895.

, -

1870- , « »



399.

. 1900.

400.

. . 1900.



401.

XIX .,



250



- « », . 402.
 , « », . . 1900.
 , , -
 1880- (. 412, 413 415). 1890- « -
 » , , ,
 « » (. 414 416). 1890- -
 , , -
 , -
 , -
 (. 406).
 1890- -
 , -
 , -
 , -
 , -
 XIX - 18- 9- -
 ; , -
 , -
 (. 403).
 « » ,
 « » (. 402).
 « » 403.
 , -
 « ». . .



404.

. 1900.

(. 405)



405.

. 1900.



406.

« »
. 1880-1890.



407.

« »
. 1880-1890.



408.

() . 1890.



409.

. . 1890 (.).





410.

. . 1900 ()



411.

. 1900-1905.



412.

« » -

1880-1890.

. 1890.



413.

« ». 1880.

« »



414.

. . 1890.

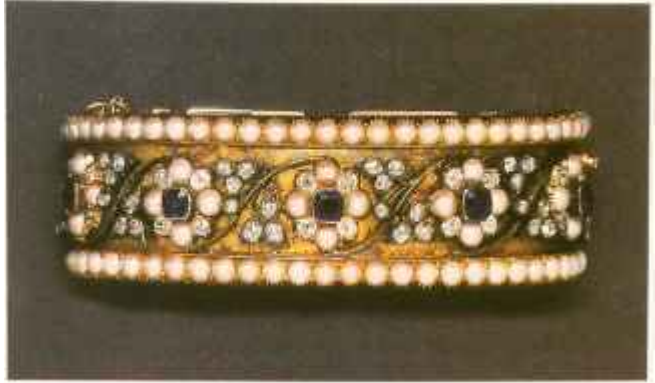

415.

. , 1880.



416.

. . 1890-1900.

(. 419 424).

(. 421 424).

« »

(. 422 423),

XIX

« » (. 425 426).

(. 433).

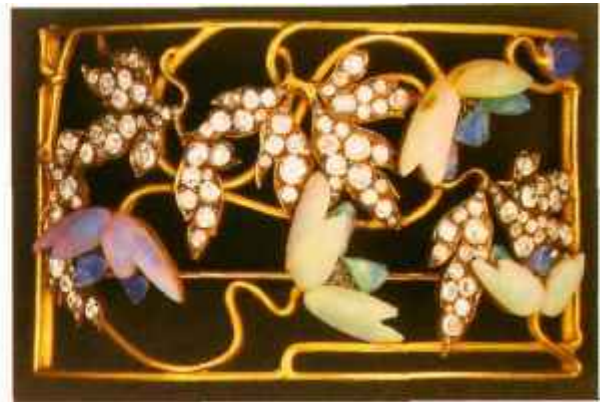

425.

. 1902.

426.

. 1900.



427.

. 1900.



428.

. 1900.

429.

. 1900.



430.
.XIX .



431. . 1890.



432. . 1900.



433.

« °». . 1905.

1900

1920



, 1900

XIX

1914

1917

XX

1914

«

»

XX

XIX

«

1914

1890-

1890-

XVIII

XVI

(. 435, 436, 473 . .).

« XVIII »

« »

: « »

(. 434).

XX

XIX

XX

« 1908.

».



(. 436).

(. 473 494).

(. 449).

XVIII
(. 444).

1902 1909

XX

:

« »

1910

(. 481).

XVIII

« » 1910

(. 487).

1920-

; ,
 , -
 « », « »
 -
 XIX 1920- , XX
 « » - -
 , -
 , XIX , - -
 ; , -
 , , (. 365). VII 1902 -
 , (. 454). -
 :
 , -
 , -
 (. 461, 488 501).
 , XIX - , « », « » , -
 , XX
 , -
 , « » , , -
 « » -
 , « » (. 455, 469 470). -
 ; -
 , -
 (. 493). XIX -
 « » . -
 , -



434.

. 1911.

XX

:

XIX (. 276 280).

XX

XX

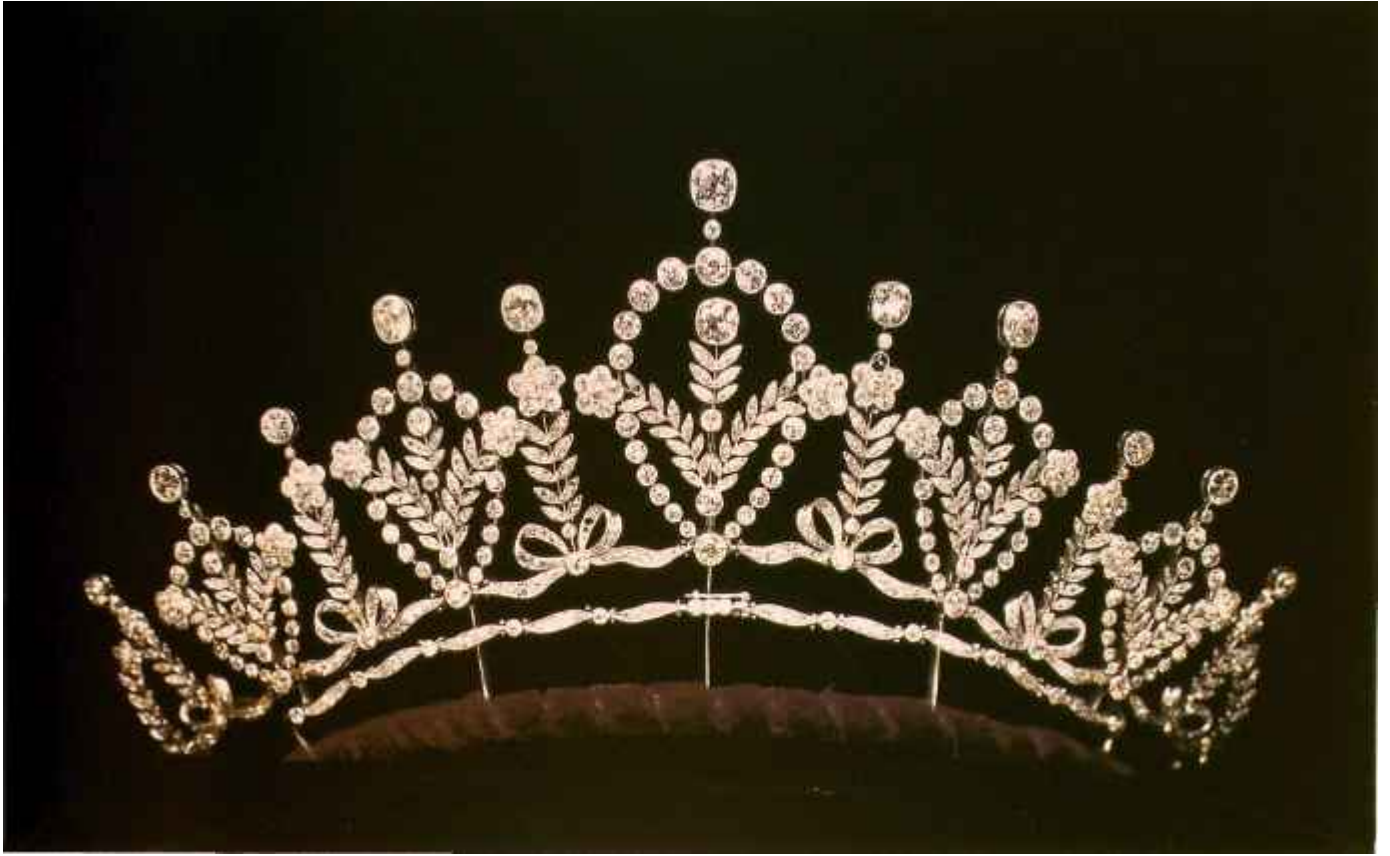

, 435.

. 1900-1905.

(. 434, 436 438).

1910

(. 437).

« ».

1890-

1910



436. , . 1910.
1910 . , .

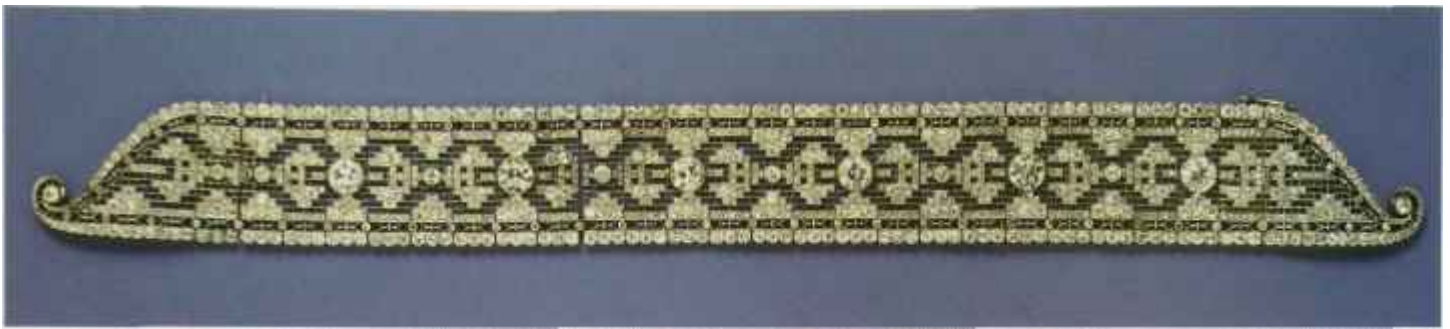

437. - .
. 1910. ; , -
- - , -
1890- , 1910 , -
« », . , -
XIX
XX. , -
1930- , 1940-
XX , , -



438. . . . 1900-1905.

(. 439 440).

(. 441).



441. . . . 1910.



439. . . . 1910.



440. . . . 1905-1910.



442.

. 1906.

« »,

XIX

(. 443).

« »

XIX ;

« ».

(. 449 456).

XIX
 (. 451).
 « » (. 453).
 1900- 1920-
 , « »,
 « »;
 -« »:
 « », (. 446 447).
 , 443. « » . 1910.
 (. 444).





444.

. 1910.



445. . . 1910. , « »,



446.

-« ».

« » -

,

,

,



447.

-« » , -

. 1905-1910.

448.

. 1905.





449.



. 1905.

. 451.

450.

. 1905-1910.

451.

. 1900-1910.





452.
. 1900.

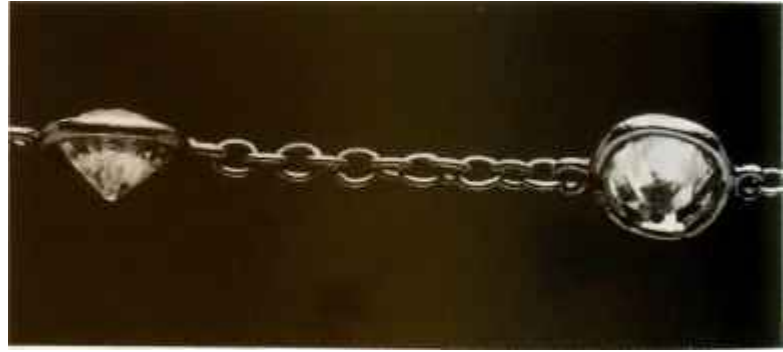

453.
« »





454.



455.



456.

1902. VII. 1900-1905. XIX.

XX

(. 488). 1910 XIX 1910

(. 458-461 472).

« », (. 473-475 478).

(. 479). « » . 1905.

(. 484, 486, 489 490).

(. 462-465 467).

150



457. . . . 1910.



458. . . . 1905.



459. - . . . 1905.



460. - . . . 1905.



461. - - . . . 1905-1910. . . . 1870-



462. . . . 1910. « »

XIX ., XX



463.

XDC

(. 395 483).
1890-

XX

(. 455 457).



464.
. . 1910.

465.
. . 1910.



466.



XX .



467.

. . 1910.



468.

. . 1910.



469.



470.

. . 1910.



. . 1910.

471.



472.



. . 1910.



473. . . . 1910. -

« ».

474. . . . 1910.



475. - . . . 1910. -



476. - . . . 1910, -

« ».

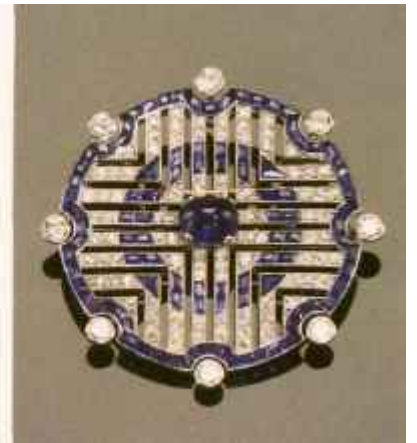

477. - . . . 1915. -



478. . . . 1910. -

479. - . . . 1910-1920. -





480.
1910.



481.
1910.



482.
1905.



483.
1910.



485.
1910-1915.



484. « » 1910.



486. 1910.



487.

. 1910.



488.

. 1910.

(« »),



489.

XX .

490.

. 1905.



491. 1905.



492. 1910.



493. 1910.

XX

(. 494).

(. 492 493).

(. 496).

(. 485).

(. 482).



494. . 1905-1910.



495. . 1910.



496. . 1910.

1910 « » 1880-
 , .
 , « »
 (. 633).
 , , ,



497.

. . 1905.

« », XIX -
 ,
 -
 ,
 (. 498 499).
 « », XIX , -
 ,
 (. 497).



498.

. . 1910.



499.

. . 1910-1920.
 1920- .



500. . 1910. 501. . 1910. 502. . 1910. 503. . 1910.

« »,
 (. 502).
 « »
 (. 500 501).
 (. 503).
 « »
 ;
 (. 504).



504. . 1905.

1920

1940



«

» -

.

«

XX

».

«

».

.

1920-

1920-

(

)

1930-

1929

1920-

1920-

«

».

«

»,

XIX



XX

« ».

1920-

1920-

« » « ».

: « », « ».

Modernes),

(Exposition Internationale des Arts Decoratifs et Industriels Modernes), 1925

« », , ,

1919

1922

XX

(. 593, 594 658).

1910

1920-

(. 578).

(. 562, 575 577).

(. 561, 646-648 652).

» («Exposition Coloniale»),
(1922 1931),

1925
(Revue N gre)

(. 654).

1925

«

»

«

«

» -

505.

1920-

. 1920 (

).

1970-



(1862-1957) (1899-1994) , (1902-1995),
(1891-1968, . 517), (1889-1980) (1877-1942).

1929

1925

1920-

XX

(. 548, 583 587).

(. 534, 536, 538 633).

(. 573).

(. 547, 593, 594 597).

(. 583 587).

() (. 562, 575, 577 595).
1918
1920-
1920-
1925
1920 - 1930-
« »
1920-
« »
549, 565, 577, 583 587).
« »
(. 537, 540, 543,
(. 574).
« » « » ;

1920- ;

1925 , « »

« » 1920- (. 519 597).

(. 655).

(. 594).

(. 524, 527 582).

1920- ,

(. 548),

(. 553 562),

« °», « °», « °», « °» « °» « °», « °», « °», « °»

1920-

1929

1920-

1930-

(. 617).

(. 582). 1920- 1920- ;



506. , . 1930-1935 (-
). , ,
 , , , , .
 ,
 1920- , -
 , , -
 1920- ,
 , , «
 ». , -
 , , -
 1920- , -
 , , : ,
 , , -
 1920- , -
 , , :
 , , 1920- ,
 , , « », (. 509).



507. « ».



508. « , « ».



1930-

(. 506).
1920-

1920-

(1920- 1930-

509. . 1920.
1920- ;

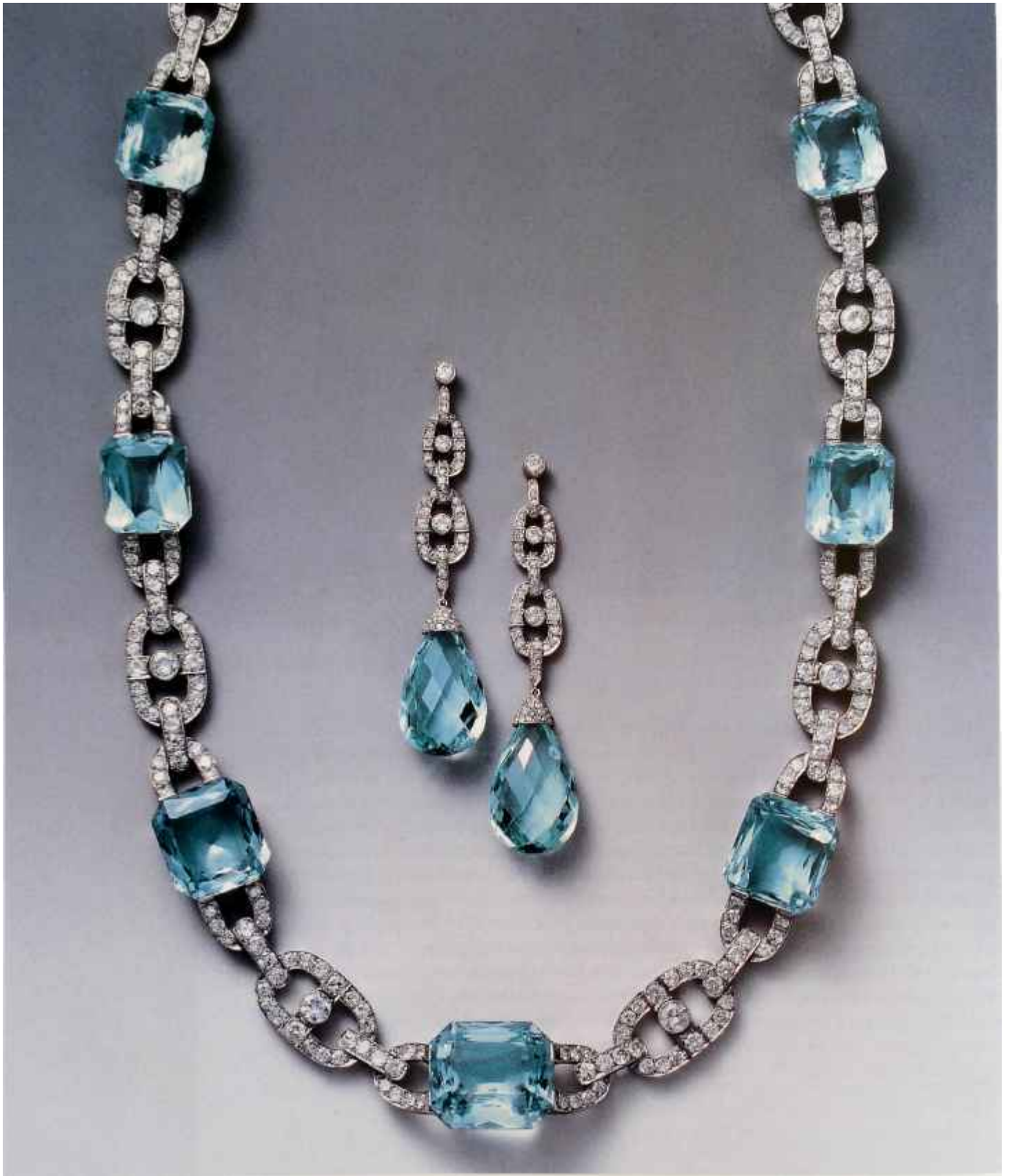

510.

. . 1930. .

510),

1920-

(. 511, 514-516 522).

1920-

(. 518).



511.

Q* J 1920-1925.

« » (),
(. 513).

1920-



513.

. 1920.

« »

512.

. 1920-1925.



514. (),
1925-1930.



515.
1920-



516.
1920-
1930-

(. 512).

1930-

1920-

1920-

(. 521).

1930-

1920- 1930-

(. 514).



517. . . 1930.

518. « », - , . 1920- . ,

519. 930- .



520. - . 1930- .

521. 1930- .

522. - . 1925-1930. « ».





1920- , 524. (-)
 « 20- ». « »
 (. 524-529), . 1925. -
 -
 -
 -
 523. 1925 ,, « »
 -
 « ».



525. , 1930- , -
 . 1927. . -
 , , -
 (. 528 533).
 « » , ,
 (. 532).
 1930- , , -



526.
 ()
 . 1924.

1940- (. 671).



527. , « »
 (, « ») . « »
 ». . 1920- .

528. . 1935.

529. ,
 « » . 1920- .

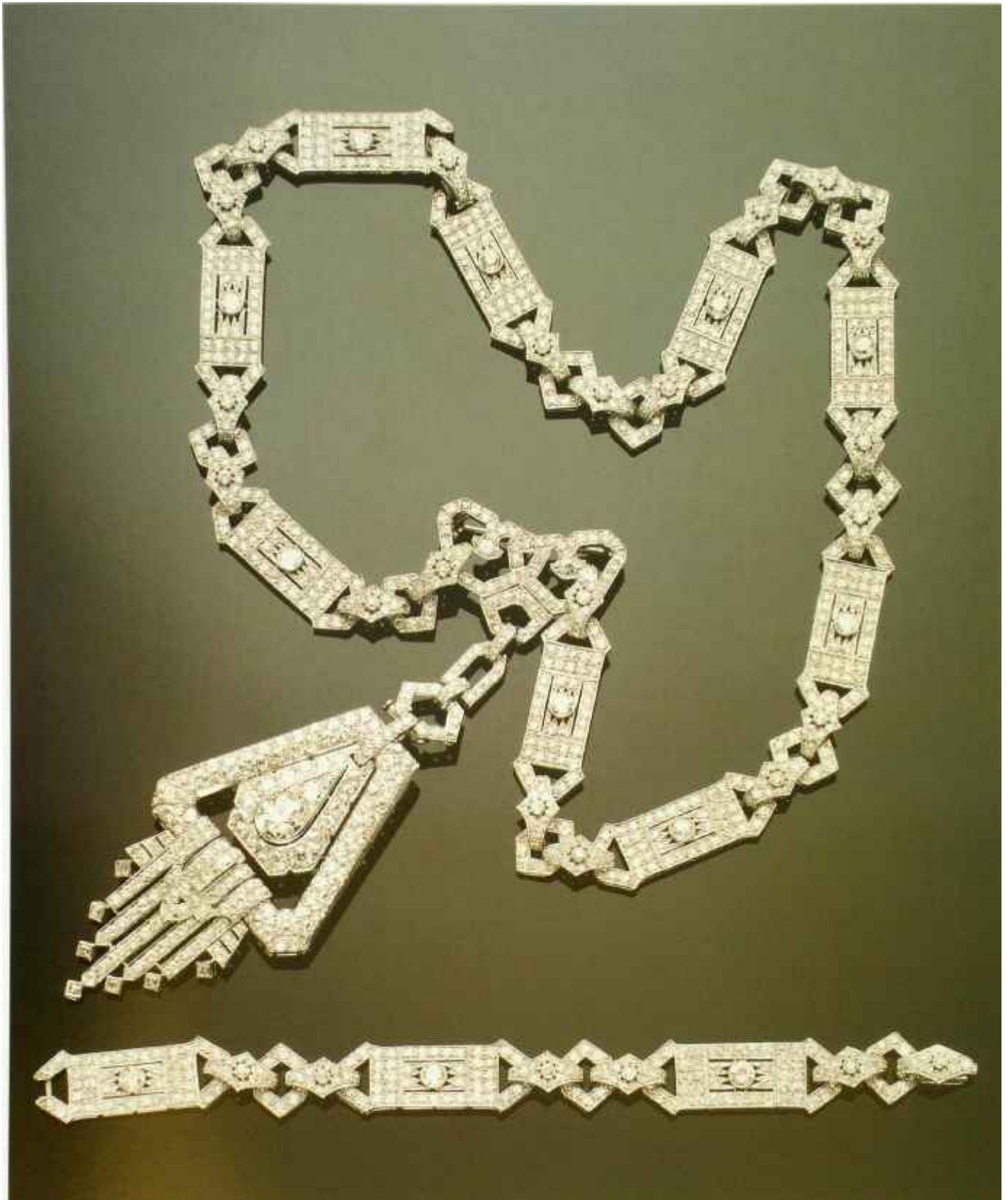



530. 1930-

531.
1937.

«
»,
1936
»,
VII,
(. 533).





532.

. 1930.

1930- „

1920- „

533.

. 1939.

« „

: «

, 19 „ VT „ RI Q*O „ „







534.

566 573).
1925

1930-

1920-

. 1920.

1920-

« »

1920-

(. 534, 562,



535.

. 1920.



536.

. 1920.



537.

. . 1920.

()

XIX .



(. 535, 558 559).
«S»

1920- (. 560).
1920- ,

XIX - XX
(. 538, 541 556).

(. 560).
XX

» (. 537), (. 539), «

- 541. -
- . 1920.
- 542. -
- 1920- .



543.

1927.



544.

. 1930.

«
»,
« - ».

545.
1928-1929,



546,
1932 ..



547.
1925.



548.
1925-1930.



549.

1926.

550.

« »
1925.





551. . . . 1925-1930.
1930- ..



552. . . . 1925.
1922 « »
1925



553.
. 1925.



554.
. 1925.



555. 1925-1930.



556.
. 1920- .



557. . 1920-1925.



558. . 1925-1930.



559. . 1925.



560.
. 1925-1930.



561. . 1925.



562. . 1925.

563. . 1925.



564. . 1925.

565. . 1923.
« »
1920- .





566. . . . 1925. ,



567. . . . 1925-1930. .



568. , . . . 1937.



569. . . . 1935.

570.

1920- 1930- .

1920-

1930-

(. 550).





571. . 1935.

572. . 1930-1935.

1935
(. 555, 571, 572, 576, 582, 588-592).
1940

1930-
1940- (. 585).



574. . 1930.

575. . 1925-1930.

573.

1920 - . 1930- . 1920 - . 1930- „ « ».



576. . 1930- .



577. -

. 1925-1930. .

1930-

(. 579 580).

1920- , -



578. -

. 1920- .



579. - « ».

. 1930-1935.

1930- -

« » -



580. - . 1935.

1970- .



581.

«

». 1936.



582.

«
». 1930.

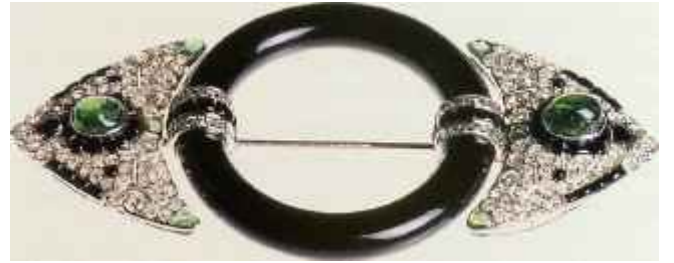

583.

. 1920-1925.

584.

. 1930-

585.

. 1930-

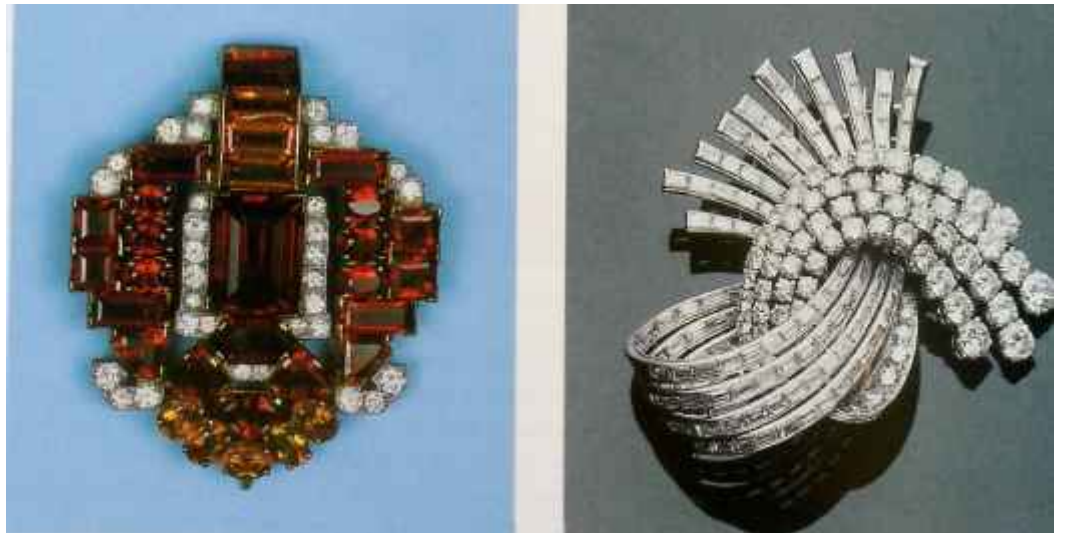



586.
(serti invisible). 1935.
 1933



587.
 . . . 1925-1930.



588.
 . . . 1930.

589.
 . . . 1930.



590. « » . 1935.



591. () - . 1930- . 1930-



592. . 1930-

1930-

(. 568 569).

(. 581).



593. « » . 1925. .

1920-

1920-

1920-

(. 597, 598, 607, 608 611).

(. 593 594).

(. 595).



594. « » . 1925. .





596. (). « ».
1924. , -

: « », « », « » « ».

597. ().
« ». 1925. ,

, . 1987 -
, \$445 000.

(. 612-615).

1960-

1920- , 1950-
1920-

(. 604). « » ,

595. . 1930.





598. . 1920- .



599. . 1925.

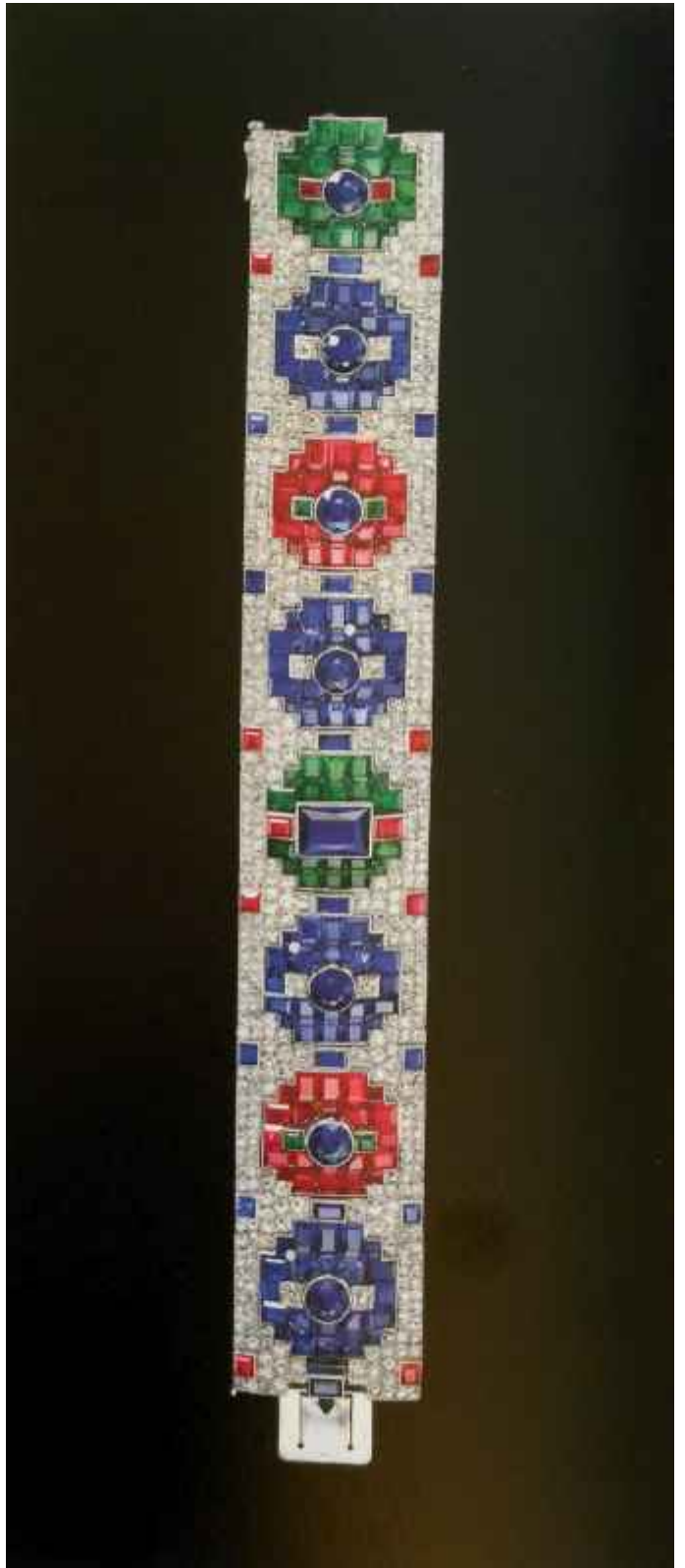

600. . « » . 1930. . 1920- . 1930- .



601. « » . 1925.



602. . 1925.

« ».

603 .

. 1928.

603 .

« -

»

1920 .



604.

1950- 1960-

605. « »
 . « »
 . 1925.



606. « » -
 . 1925. -
 « » -
 -
 -
 ,
 -
 -
 . « »
 VIII . . . -
 ,
 ,
 ,
 1870-
 ,
 . 1920-
 « » -
 ,
 -
 :
 « ».





607. « » .1925.



608. .1920.

;
 ,
 (. 605).
 « »
 -
 ;
 -
 -
 (. 609)
 , - , -



609. -
 . 1925-1930.



610. « » . « » . 1930- .



611. . 1925-1930



612. . 1925.

613.

. . 1930.



614.

. . 1925-1930.



615.

617-619 622).

(. 624, 630 632).

621).

1920-

1930- (. 620

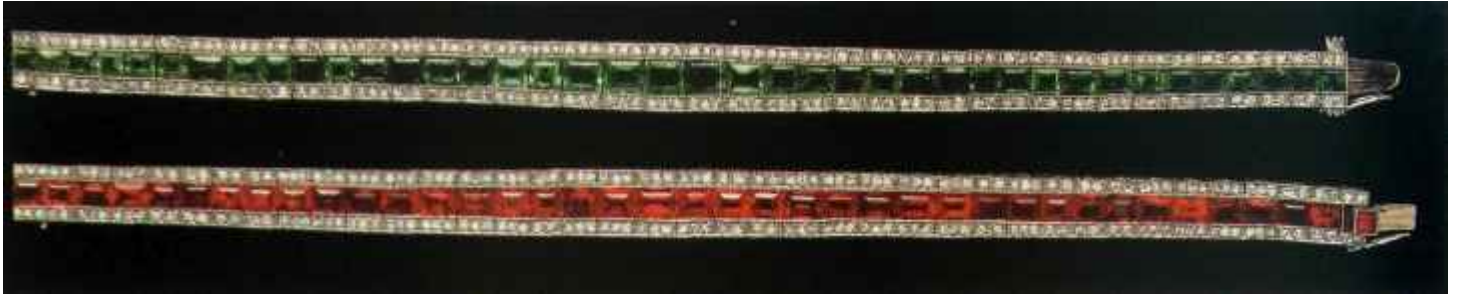

616. . 1920- .



617. . 1930.



618. . 1930- .



619. . 1930.



620. . . 1930.

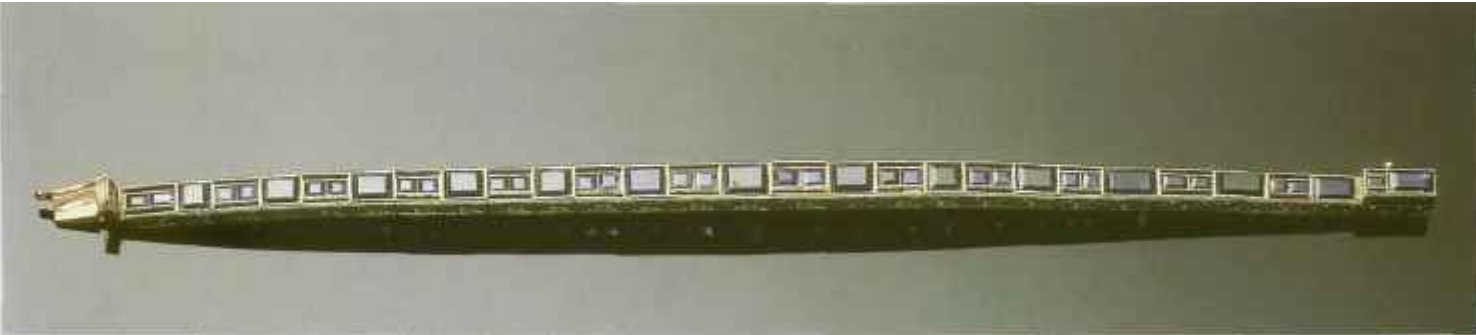

621. - . 1930- . - . :

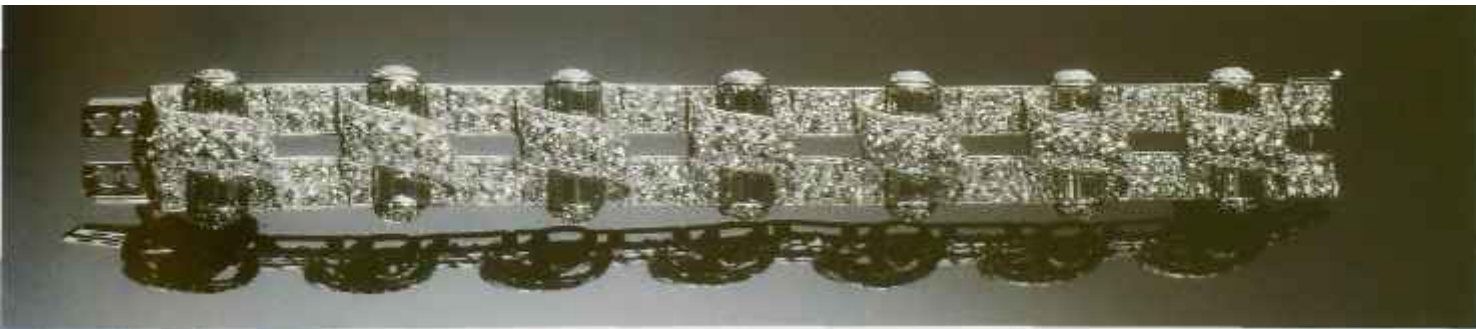

622. . 1930- .



623. . . 1930. ,
« »,



624. . « ». 1930-1935. .



625. . « ». 1935. .

« », , - , .
 ,
 -« » (« » - .) -
 1935 .
 ,
 (. 610).
 1936 ,
 1934 « » - , 1940-
 , ,
 (. 732-735).

626. VII - « 27 », 1936. .
 « ».

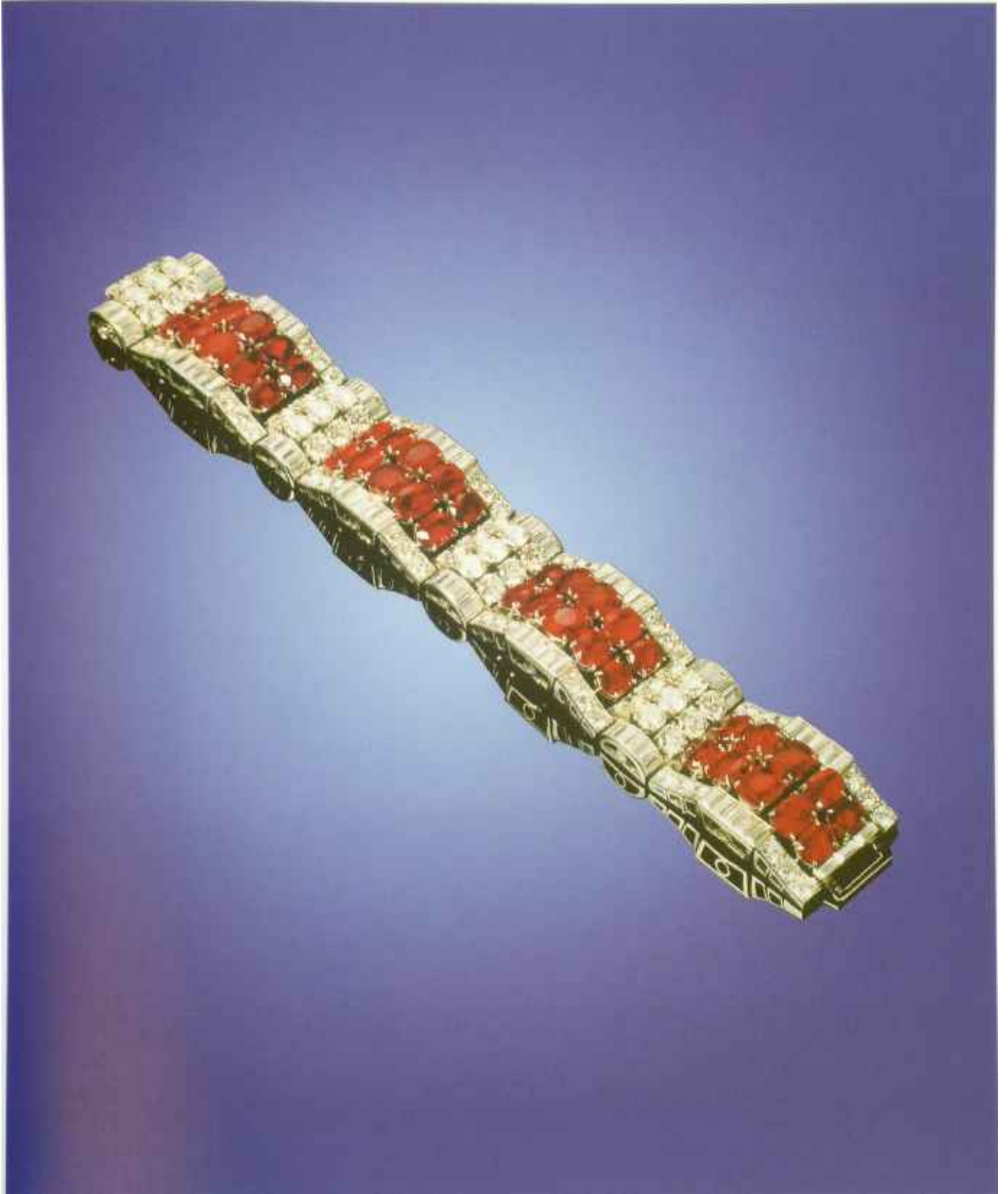



627.

«
1930-
». 1935.



628.
. 1930- . « ».



629. ().
 « ». 1930. « », -
 , , ,
 , , ,
 « », -
 . « - », «
 », .



631. « »
1935-1940.

632.
». 1937.



633. « » . 1920. ,
1920-

634. « » . 1920-1925. -

1920- , ,
1920- .
1925 ,
(. 633-638).
(. 564, 565 567),
1930-



635. « » . 1920. ,
. 1913 .



636.

1920- .



637.

« »
 . 1925.



638.

. 1925-1930.



- 639. . . 1920-1925. 642. . . 1935.
- 640. . . 1925-1930. 643. , , , -
- 641. . . 1925-1930. , . , -



- 644. -
- « . 1935. -« » 1940- .

1920- , , (. 639 640). -
 , « » , -
 (. 641). -
 , - , -
 (. 643). , -
 1924 « » , .
 1920- . - , -
 , .
 1930- (. 642). ,
 .
 1935 « » -

(« »).

« »

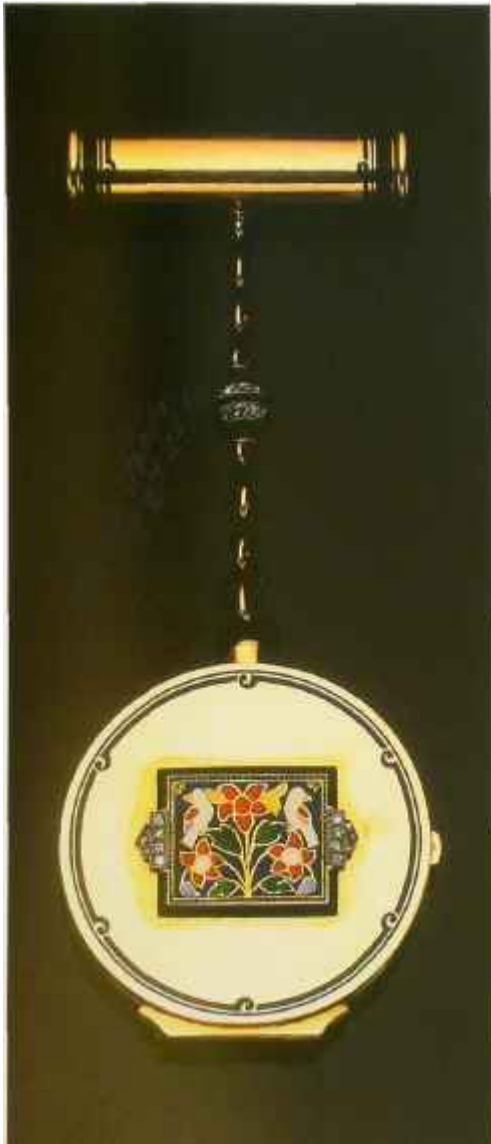

645.

. 1925-1930.

646.

. 1925-1930.

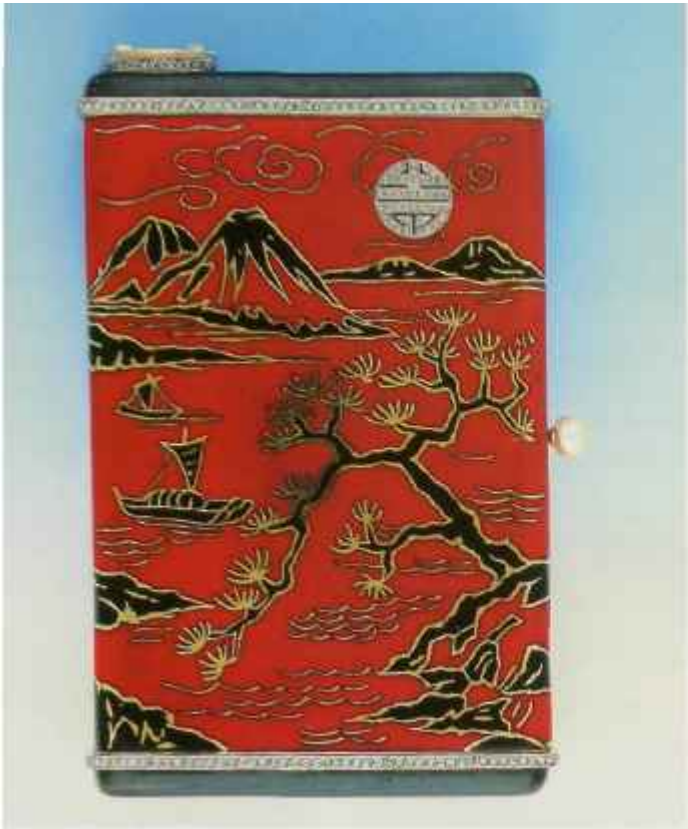

17. « » . 1925.



648. . 1925.



9. « » . 1933.



650. « » . 1925.

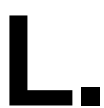



651. (). « ». 1925.

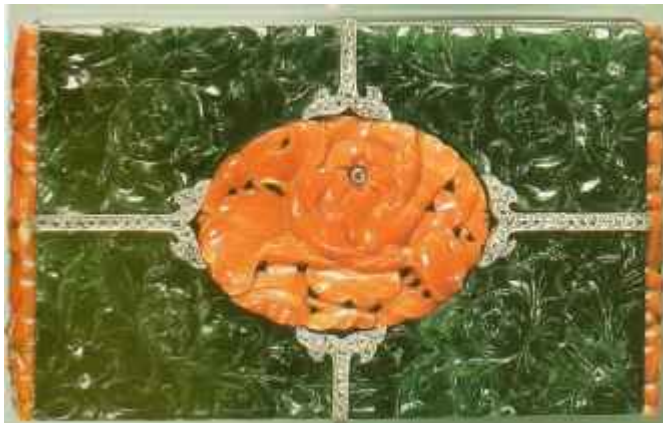

652. 1925.



, , ,

>3.
i
1
?

. 1925.



15.
. 1925.
i

« »,

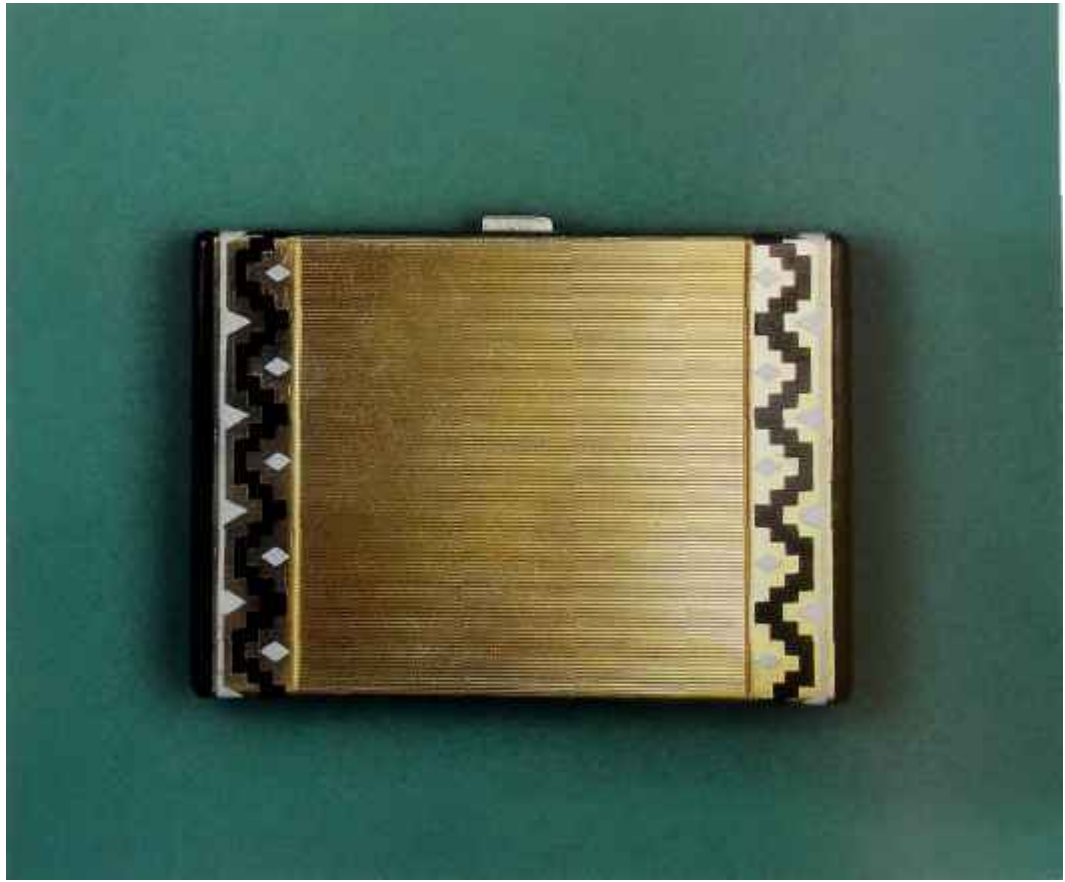

, , , , , -
 . , -
 : , -
 , -
 , -
 , -
 XVIII :
 (. 645-650, 654 657).
 1920- , -
 , -
 (. 652 653)
 (. 655).
 1920- -
 ; , -
 , -
 (. 656 658).
 -« » -
 1930- .
 « » .



655.
 « » . 1925. « »



656. , . 1925.



657.
« » . 1930.

« » ,

658. , . 1925.

« ».

1922 .



1940-



« » (Banque de France)

»,

1940- ,

1940-

1940-

1930-

1930-

».



9-, 14- 18-
1940-
1940-
1980-
1930-

(. 674, 691, 732-738).

1945
« », « »
1947
- «new look»,

1940-

714). 1948 (. 660, 700, 701, 707, 708, 710-712

1950- 1960-

1940- (. 715, 716 745).

1940- (. 685).

1940- 1950- .

1930- .

«new look» (. 698 732-735).

1950-

1930-



, , -
, , -
.
, .
, .
1920-
, .

1950-
(.664 666). , , -
, (.665, 730 731). -
, ; , , -
, . -
, , -
, , -
; : , , -
(.724, 726-729). , , -

(.663 668). , , -
1940- , , -
, (.718).
1950- , , -
, , -
, , .

1940- . -
- 1950- : , , -
, - .
, .
, .



661.

«

» 1949 „
1950- „



662.

. « » . 1953.

1950-



664. . . . 1950.

663. . . . 1950.
,
».



665. . . . 1950-1955.

« ; » 1940- „ -

666. . 1955. (. . . 1899 .)

(1828-1911). , , ,



667. (1905-1960) „Степной вальс“, 1933 г., 18 карат. желтое золото, изумруды, рубины, бриллианты, жемчуг, эмаль. 1946-1947 г., 18 карат. желтое золото, жемчуг, эмаль. 1955 г., 18 карат. желтое золото, жемчуг, эмаль. 1943 г., 18 карат. желтое золото, жемчуг, эмаль.



668.
1950-

1950-



669.

1940.



670.

1955.



671.

. « » . 1945. .



672. « » . 1940.



673. « » . 1945.



« » . 1945.



674. « » . 1940.



675. « » . 1945.



676. « » . 1950.

1940- , , , , , - , - (. 674 675). , (. 672 673). 1940- , (. 677). 1950- , :



677. . . 1945.



678. . 1950- .



679. . . 1950.



680. . 1950- .



681. . 1950- .

(. 663, 668, 670 676).
1950-

(. 678-681).



682.

. . 1940.

1940-

(. 686),

(. 682 683).



583.
« » . 1940.





685. - . « ». 1947. -

684. - . « ». 1945. -

(:: , *The Royal Jewels*, , 1986).





687.

. 1950.

1940-

(. 671).

1950-

«new look» (. 684 685).

686.

. 1945.

». . 1947.



688.

. 1950- .



689.

. 1950- .

1940-
(. 687).

(. 688 689).

« ».

« »

XVIII

, « »,

1940-

(. 690, 691, 699 709).

XIX - XX
(. 695, 707, 712 713).

(. 706).

1940-

701, 708, 710, 719 720).

(. 686, 692-694, 698,

1940-

1940-

(. 696, 715 721).



690.
 . 1940-1945.

691.
 . 1940-1945.



692.
 1945-1950.
 1940- .



693. -
 . 1940- .



694.
 . 1940-1945.



695. - -
 . 1940.

696. « » . 1940.
1987 .. « »

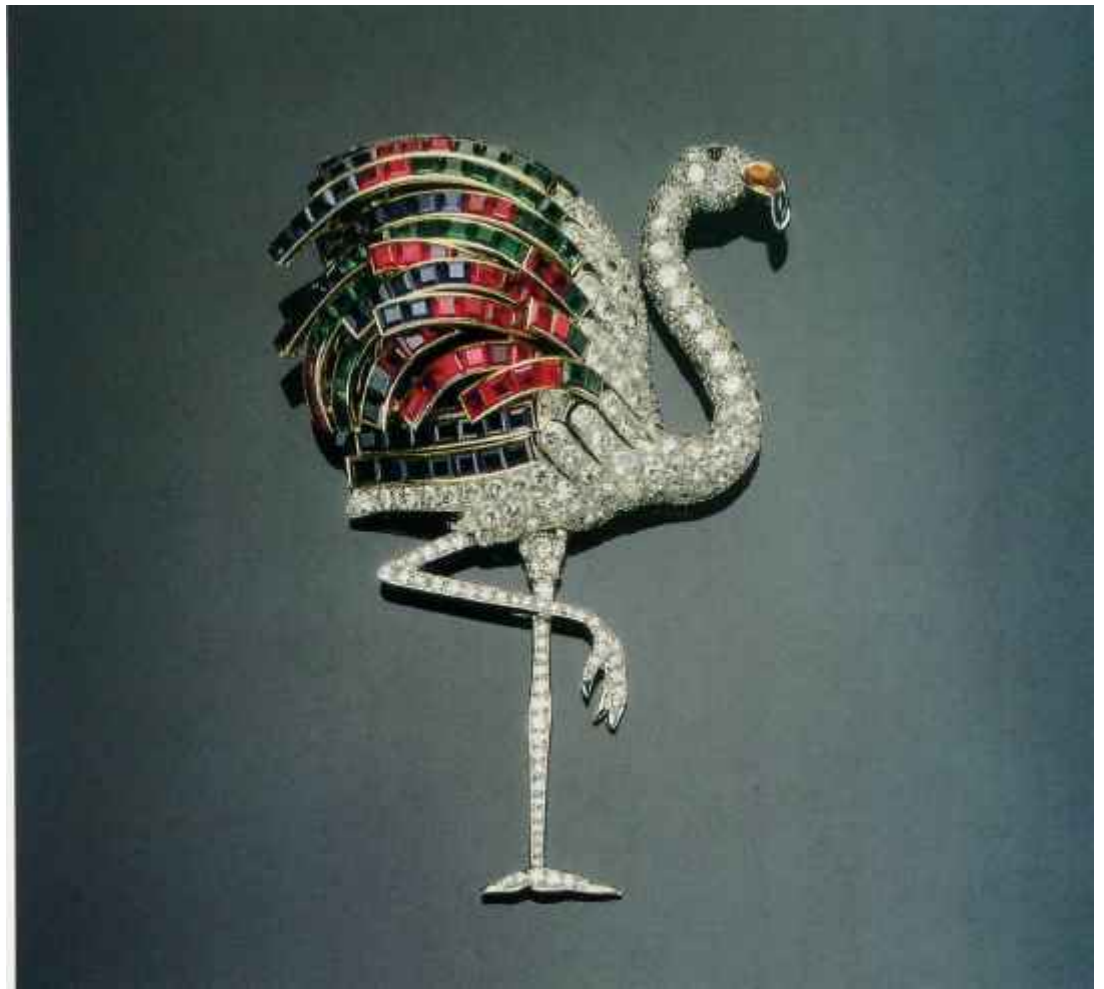

1940-

(. 698).

« » 1945 ;

(. 702-705 717).

1950-

1950-



697. «...» . 1942. «...» 1940-1940-..



699. «...» . 1937. «...» 1940-
698. «...» . 1940.



700. , . 1945.

, « » « »
 (. 664-666).

; (. 665 731). 1940-

718). , (.
 1950- (. 730).



701. -
 . 1945. « » « », « », « », « »



702. - . 1945. « » . « » 1943 . « » 1945 .

703. - . 1945.

704. - . « » . 1940-1945.



705. . « » . 1945.

706. . 1945-1950.



707. . 1945-1950.



708. . 1945.



709. . « » . 1940-1945.



710. . 1945.



711.
. 1945.



712. . 1945.

1940- , 1930-



713. . « » . 1950.



714. -
1940- . « »
1947 .

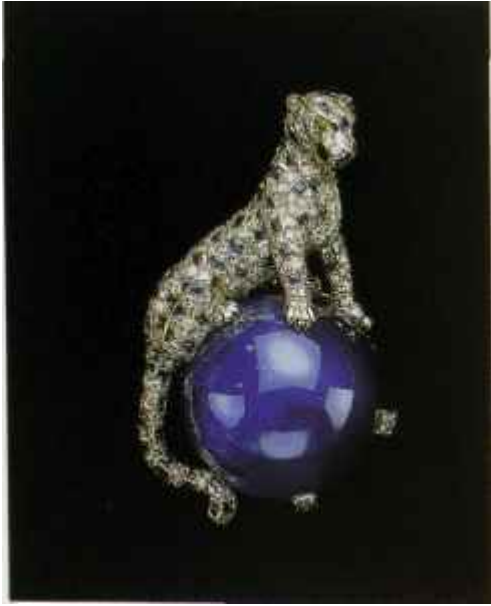

715. - « » 1949. - « » , - « »: - - 152 .



716. - « » 1965. - « » 1950- , - « » .



717. . 1940- .



718. . 1950. .



719. - . 1940- . - 1950- . 718.



720. . « » . 1945-1950. .



722. . 1950- .



721. . « » . 1945-1950. .



723. - . 1950. 1950- .



724. - . 1950.



725.

(1913-1968)
, 4, 15 1947 .

. 1950- .
,



726. . 1950- . « » . 1954 .



727. - . 1950-1955.



728.

1950- .



. 1960.

729. -



730. - . « » . 1950- .



731. - « » . 1950- .

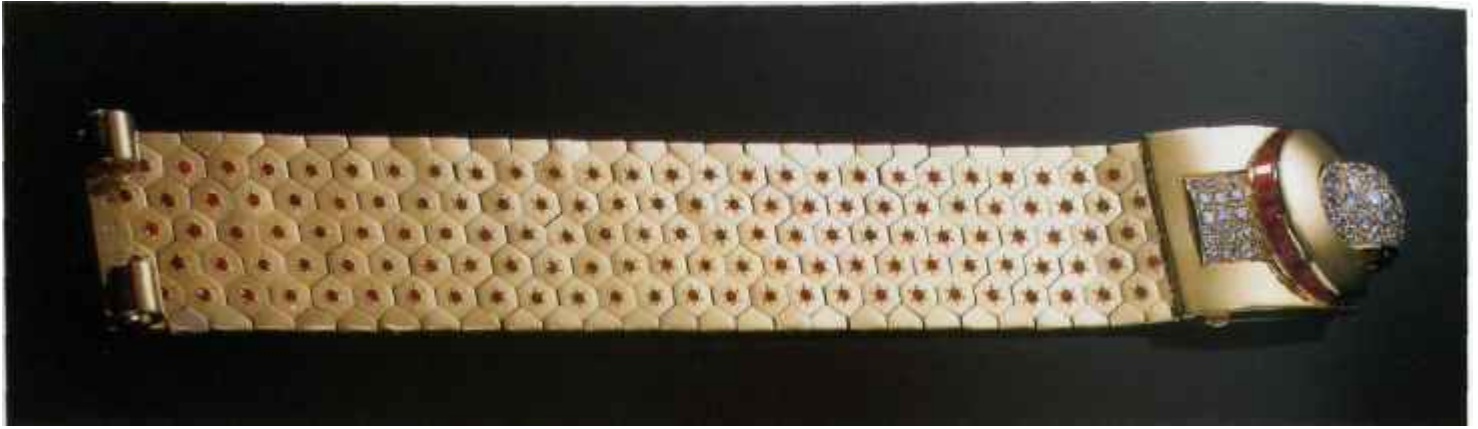

732. « » . 1940. 1930- 1950- . «



733. « » . « » . 1940.



734. « » . « » . 1940- .



735. , « » . 1945. ».



736. 9- . . 1940.

1940- ;

« », « », - -

(. 732-735).

(. 736-738).

(. 741).

1940-

(. 739).



737. . « ». . 1940.

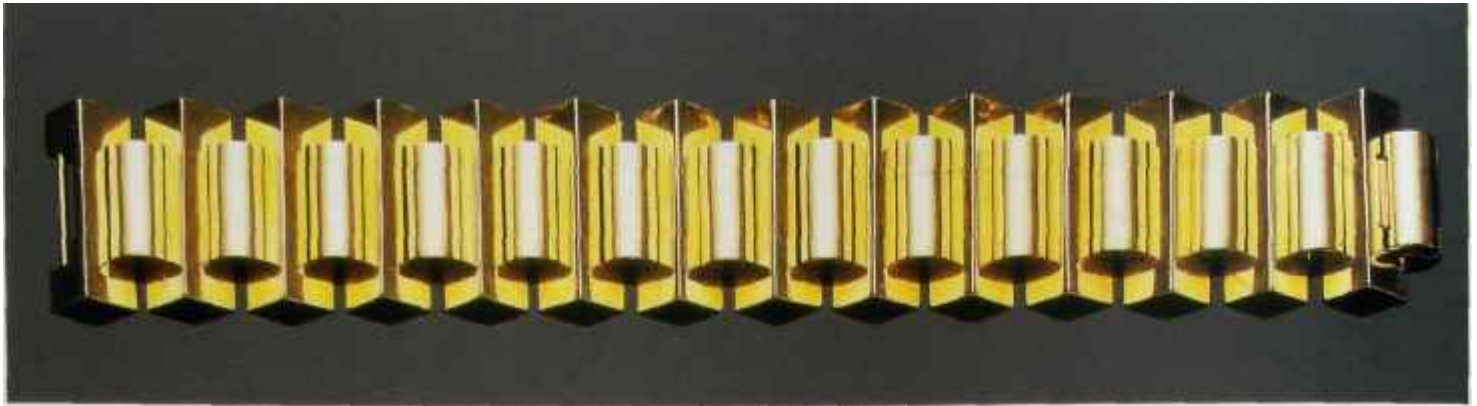

738. . . 1940.

- 1940- -
 1950- . -
 , -
 , :
 -
 (. 744). -
 , :
 , -
 , -
 « »; 1950- -
 « » , -
 , .
 « » , -
 , -
 , -
 ,



739. . . 1940- .



740. « » . . 1945. « », ,
 1920- . .



741. - . . 1945. - .



742. . 1950- .



743. . 1950- .



744. . 1950- .

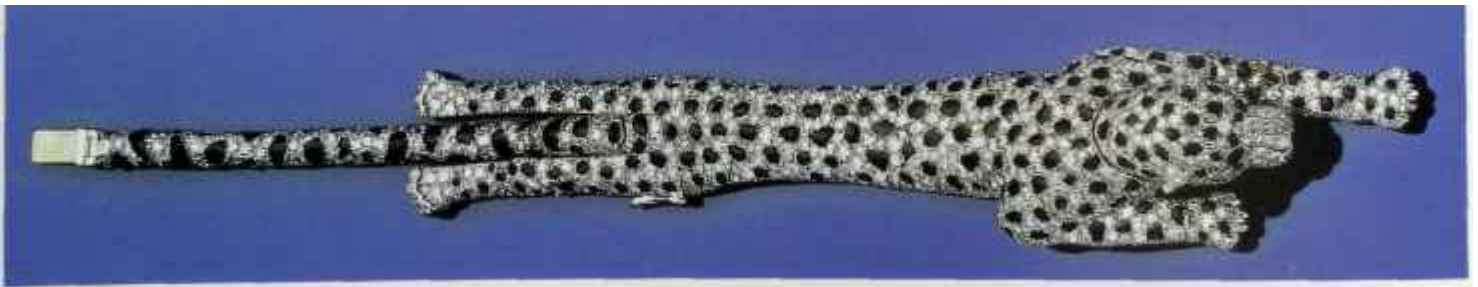

745. - « » . 1952.

(. 742 743).

1940-

(. 745).



746. . 747. . 1940- .

1940- ;
 , (,
 750); ,
 ,
 , (. 748, 749, 751, 752 754).
 ()
 , « », -
 « » 1930-
 1960- . -
 , -
 , (. 747
 748). XXI .
 1950- ; -
 , , .
 747. . « » . 1940- .
 « » , 1930- -



748. -
 . 1945.



749. - . 1940- .

750. - . 1940- . « » . « » .



(. 753).



751. -

1940- .

1940- .

752. - . 1940- .

753. -

. 1950- .



754. - . 1940- .



755. « ». 1940.



756. 1940- .



757. 1940-1945.



758. « ». 1945.



759. -* », « ». 1940.



760. -« » , . 1940.



761. 1945-1950.



762. . 1950- .

1940-

(. 755, 756 758).

(. 757 761).

1940-

(. 759 760).

1950-

1950-



763.

(. 762).
1950-



764.



765.

». . 1945. - . «
« »
». . 1940-1945. .

1960

1980



1950- , 1960-
 1950-
 « »
 ()
 «new look»
 « »
 1960-
 (.808 811).
 1960-

1954 . 1960-
 « »
 (. 771, 801 803).
 1960- (. 809 846);
 (. 814, 823 851).



« ».
 1961. « », .

« » , , 1940- , -
(. 782 783).

1960- . , , -
, , -
, , -
, , -
(. 781,808 813).

1960- , , -
, - -
, « » , -
« » ,
(. 784 832). , «Chat Malicieux», -
« -
» 1960- , , «
(. 801 803).

, - (. 853).
- « » -
, , .
, « » , « » , « » « » , -

766. , - « » « » , (.
770 806). - 1960- (. 773, 820 821). , -
- , -
- , -

1960- , , -
1970- , (. 787 824).



767.

. « » . 1960- .



« » . 1960- .

(. 847).

« » (. 806).

(. 795 796).

1960-

1970-

768. . « » . 1970- .





769.

. « » . 1970- .

1930- (. 789, 792, 796 815).
1970-

1970-

XVIII

1970-

1970-

« » « », 1960-

1980-

« », 1970-

« »

« » « » 1970-

XIX

(. 837).

770.

« » 1970-



1960-
 , ,
 , XIX
 1960- , 1950- ,
 ,
 1960- 1970- ,
 , , 1960-
 ,
 (. 767-779).



771. « » , .«
 ». 1962. « », ,
 1962 . « »



772

. « » . 1960- .

J T



773.

. 1960- .

«V»,

« » « »

-« », .

774.

. 1960- .

1960-

« ».



775. « » .1970. 1970- .



776. « » 1970- .

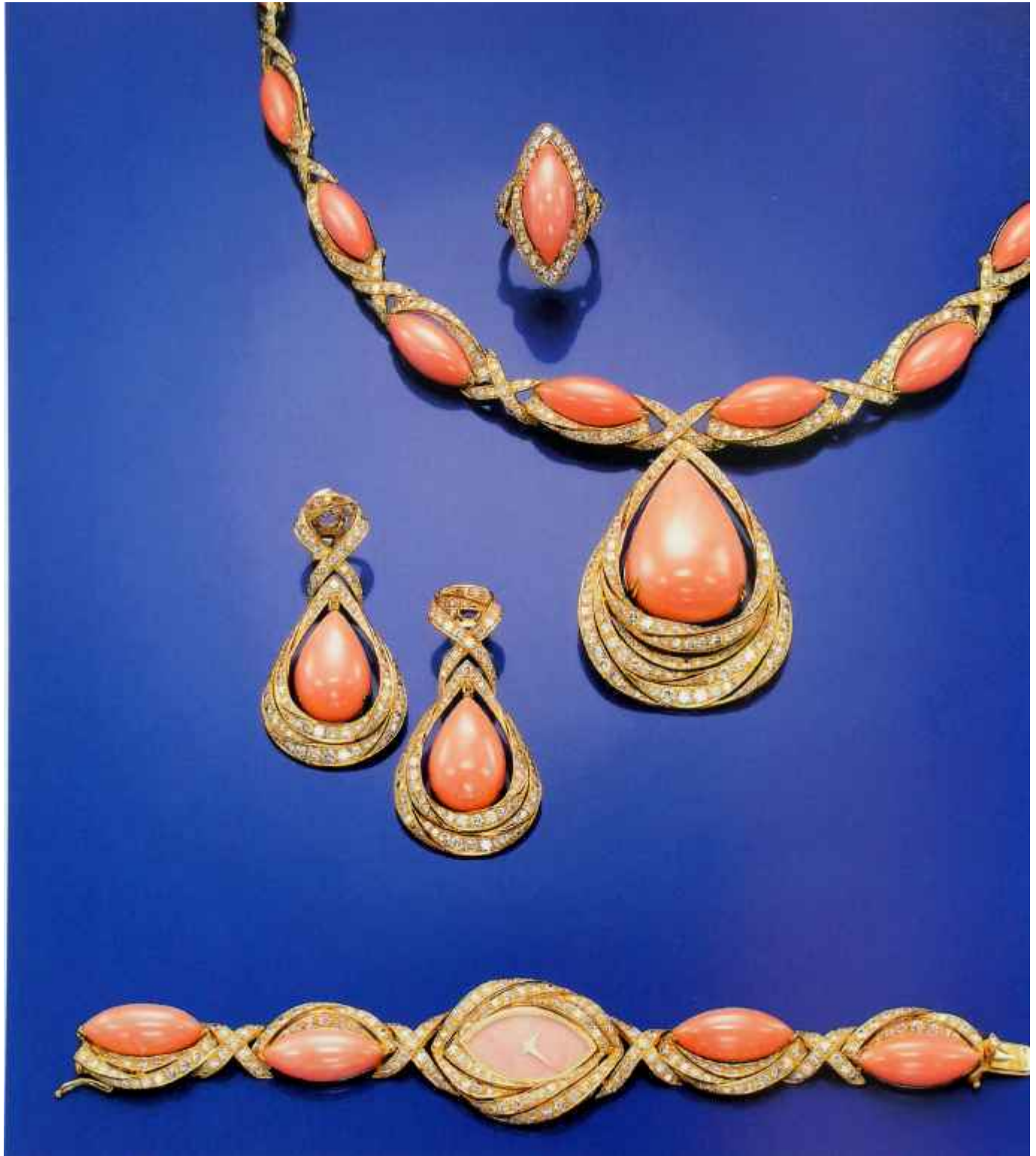

777. « » . 1970- .
 , « » , « » « »

778. « » . 1970.



779.

«
1970.

780.

1993.

1970-

1990-

«
1970-

1990





781.

« -
 ». 1960. -
 « » 1956 . -
 1960- .

782.

« -
 ». 1965. .
 -
 1960- .,
 « » ,
 « » , « »
 « » .

1960-

(. 767).

(. 782 783).



783.

». 1964-1965. - .

«

1987 .,

(. 782).

784.

« » . 1964. - .

785.

. 1965.



786. « » . 1960- .

1950- .

1960- .

787. . 1960- .

788. « » . 1960- .

(. 784).

1960- .

(. 767 781).

(. 788).



789. « » .1970.
boteh.

790. « » .1970- .



791. « » .1970- .

792. « » .1970,

1950-
1970-

(. 785-787).



1960- , - 795. « » - , , - « » 1967. (. 772). (. 819). « - », « » « », (. 773). 1970- 1950- 1960- : « », « » 1962 , ; -« » (. 771).



796.

» 1960- ; « » « » -



^ . « , » . 1970- . -
- , « ».



798.

. « » . 1970. -



799.

. 1970- .

« ».

1970- .

1960-

« »,

« » « ».

1970-

1970-

(.800).

(.775).

(.778 799).

(.798).

1970-



800.
 « ». 1974.
 1970-
 « ».



801. -
 . «
 ,
 «
 » 1950-
 1960- .



802. - , . « ».
 1960- .



803. -
 «
 «Lion Ebouffé» (-
 - .),
 «
 » 1962 .

1960- ,
 ,
 ;
 ;
 « »;
 ,
 (. 774 813).
 ,
 ,
 1970-



804. « » 1965. « » 1960-

805. 1965.

806. « » « » 1960.

(. 814).

« » « », (. 773). « » , « »; , 1960- «Chat Malicieux» (- .), « » 1945 , 1962 «Lion Ebouiffé» (- .), . . (. 801 803).

(. 802, 806-807 809).

807. « » . 1960. « » 1962 .

« » « » . « » ,

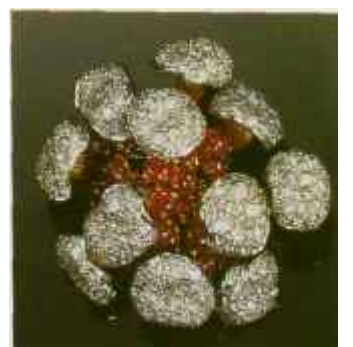



808.
« » . 1965.

809.
« » . 1960- .

(. 811).

1970-

(. 810 818).

1970-

« » (. 779 815).

1970- (. 811),
(. 812).



810. - « » . 1970.



811. - « » 1960- .

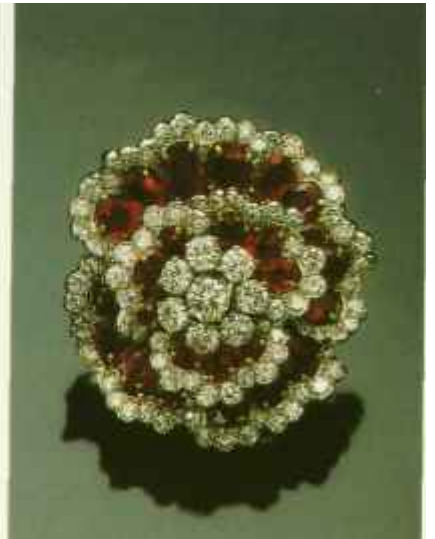

812. - « » . 1970.
(. 834).



813. - « . » . 1970.
1960- 1970- .



814. , - . 1974. - « », .



815. - « » . 1970- . « », . 1970- .



816. - -
 . « ».
 . 1965. -
 « »



817. - -
 « » . 1965.

1960-
 ,
 ,
 ,
 « » « ».
 ,
 ,
 ,
 ,
 (. 819).
 1970-
 ,
 ,
 ,
 ,
 (. 775 800).
 1960 - 1970-
 ,
 ;
),
 « »
 ,
 ,
 (. 796).



818. -
 . « » . 1972.



819. « » . 1972.
 1960-
 1970- .



820. « » . .1960.



821. « » . .1965. ,



822. . .1965. :
) , ;) -
, ;) .

1960- , -
, « ».
-
821 , - (. 820,
831).
1950- , (. 822). ; -



-JartecTbe*x pe- . JULI
 . 1% . *
 m , *
 s * <

» ate- » -
 ::- •-; V- :-' : >:
 !
 « » s



*1 » « ». Ote. !
 ,



i 19 » -

1960-

- »

« - . * * * * « *» (. 821).

*

TV
 1

. 1920- .
 ^, 1 »(&. 26).

* \ » ,



827.

. 1960- . ,
1970- .



828.
1960- . « »
1950- . ,
, , , 1960- , 1970- .
» 1962
,
« » 1960-



829. « ». 1960- .
« », « »
1960- -
« », « » -
(. 771).
,
(. 824 829). -« »
« »- , (. 828).
1960- « » -

830.

. « » . 1965. -

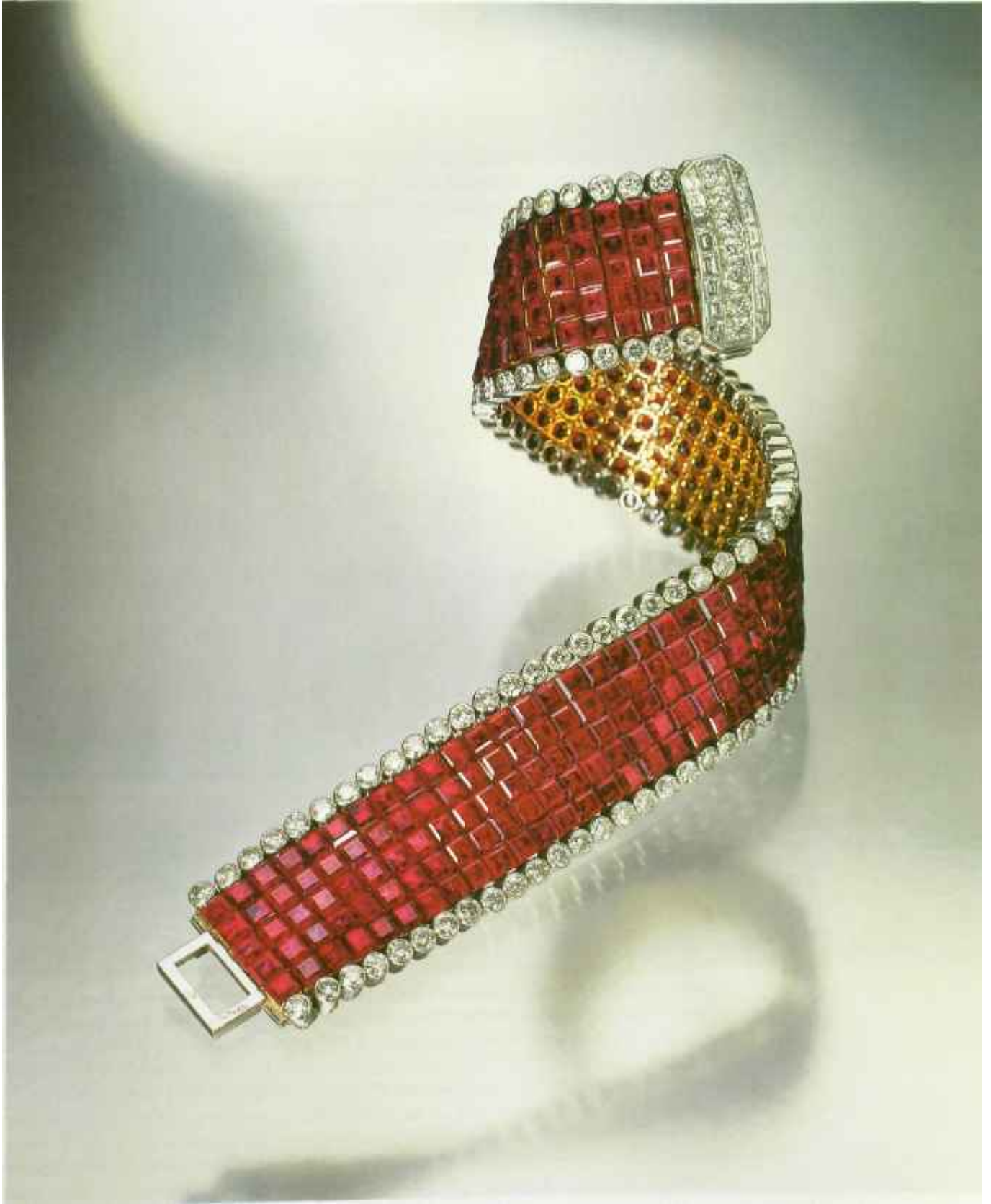



831. « ». 1960- .
« » « » ,



832. « »
« » . « » « » 1960- .
« » 1920- . « »
1950- .

833. « » « »
« » . 1973. - .

« » « -
» 1920- « » 1950- ,
: , , , ,
1960- (. 832 833).
« » (. 823).
1970- -

« » 1970- boteh



854. , « » . 1970.



835. « » . 1960- . 834.



836. . 1970- .



837. . « » . 1970- . « » 1980- .

(. 834 835).
1970-

(. 836).



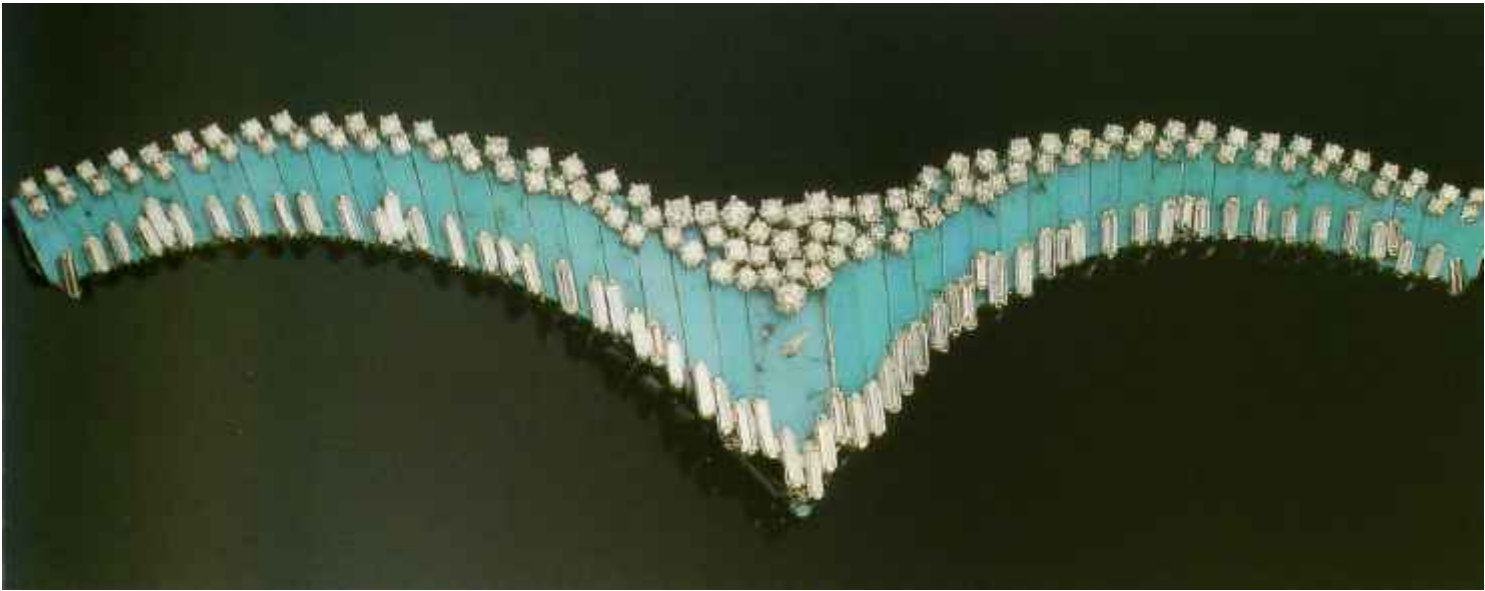

840. - « » . « » . 1969. - 1960- .

1960- ,
 1950- ,
 , , -
 , ,
 , -
 (. 838).

1950- , 1960-
 « » « » -« ».
 , . « -
 » ,
 , , , , ,
 , , , , , :
 -

838. , - « » , - « » ; 1960-
 , (

839. - , - . « » . 1970
 () . 1960- ,
 , ,
 .



841. /
 . « » . 1970.



842. 1970- . «



845. . . 1960.

« », « » « » » .

846. . « ». 1960- .

847. . 1960- .

« »,

1960- .



848. . . 1960- .

849. , , « », 1960- . , 1975 .

850. - , 1930- ,, « » . 1970. , , .

1960- 1970-

1960-

« » « » (. 845 847).

« », (. 845).



851. , . « » . 1970. , 1960- ,

852. . 1970- . « » . ,

853. . « » . 1970. - . 1970- ,

- -
 . , (. 846). , ,
 1960- , (. 848 849). -
 , (. 851).
 « 1960- 1970- » 1930- -
 , « », 1962 (. 771). -
 1970- ,
 (. 850). 1970- - ;
 , « » . -
 , - , , , ,
 (. 852).

1980

2000



»,

XX

«

1970-

« 1980- »,

(. 854).

1980-

1970-

» XX

1970-

854.

1980-

1979



1920- 1980-

(. 877).

« » - (. 878).
pinctada maxima, 10

1990- 1980-

« », 1970- 1980-

1980-

1980- : « - », 1980-
« » 1980-

« », .

1982 *Parentesi* (. 898

906),
- *parentesi*
1982 « »
: *Doppio Cuore* () 1983 , *Boules* ()

(- .), 1980 .

» *Cimin-kit Nodo,*

« .» « -

»,

1980-

(. 904).

XX

« », ,

1980-

», « », « » « »

«

« »

:

(. 858).

1980-

1980-

1980-

1980-

XX

(. 870, 886, 888, 889, 894 903).

« »,

XX

1992

« ».

(. 890-892).

(. 891).

1980- 1990-

Naturalia,

« »
1991

Naturalia,

(. 860, 874, 882 901).

1990-

»
(. 855 857)

1993

« »,

« »,

1932

« »(. 914 916),



855.

. « » . 1990.

1980- 1990-

« »



856.

Trika. « » . 1996.

1980- 1990-

857.

« » , « » . 1990.
« » ,
- .



858.

. 1990- .

1980-

1990-

1980- ,



,

,

1980-

,

.

-

-

,

«

», «

»

«

»,

,

,

,

,

,

-

.

«

»

-

«

»

.

1980-

,

«

».

-

,

,

-

,

.

,

,

:

,

,

.

,

,

-

(. 860-862).

-

-

,

,

-

,

.

,

,

-



858 . -
 . « »
 ().
 46
 « »,
 90 -
 -
 -« »,
 27,24 . ,
 ,
 ,
 ,
 -« ».



859. -
 . «
 ». 1989. -
 -
 -
 1980- .
 .



860. « », ,



Naturalia. 1991. , ,



861. . 1980- . ,



862. - - - - -

« »
- Kiss ()

« » Bean ()



863. « », 1997. 1990-



864. », 1995. 1990-



865. « », 1997.



866. « », 1999.

« » « »,

1980-



867. . ESG
(« »). 2000.



868. -
» 2000. . « -
1930- .



869. -
. « » 2000. -



870. . « XX .. »
. 2000. - « »



871. « » , . « » . 1980- . « » , -
 1980- . -

, -
 , -
 , -
 (. 866-870).

1980- ,
 1970- -

« » , -
 , -

« » « »
 (. 871).



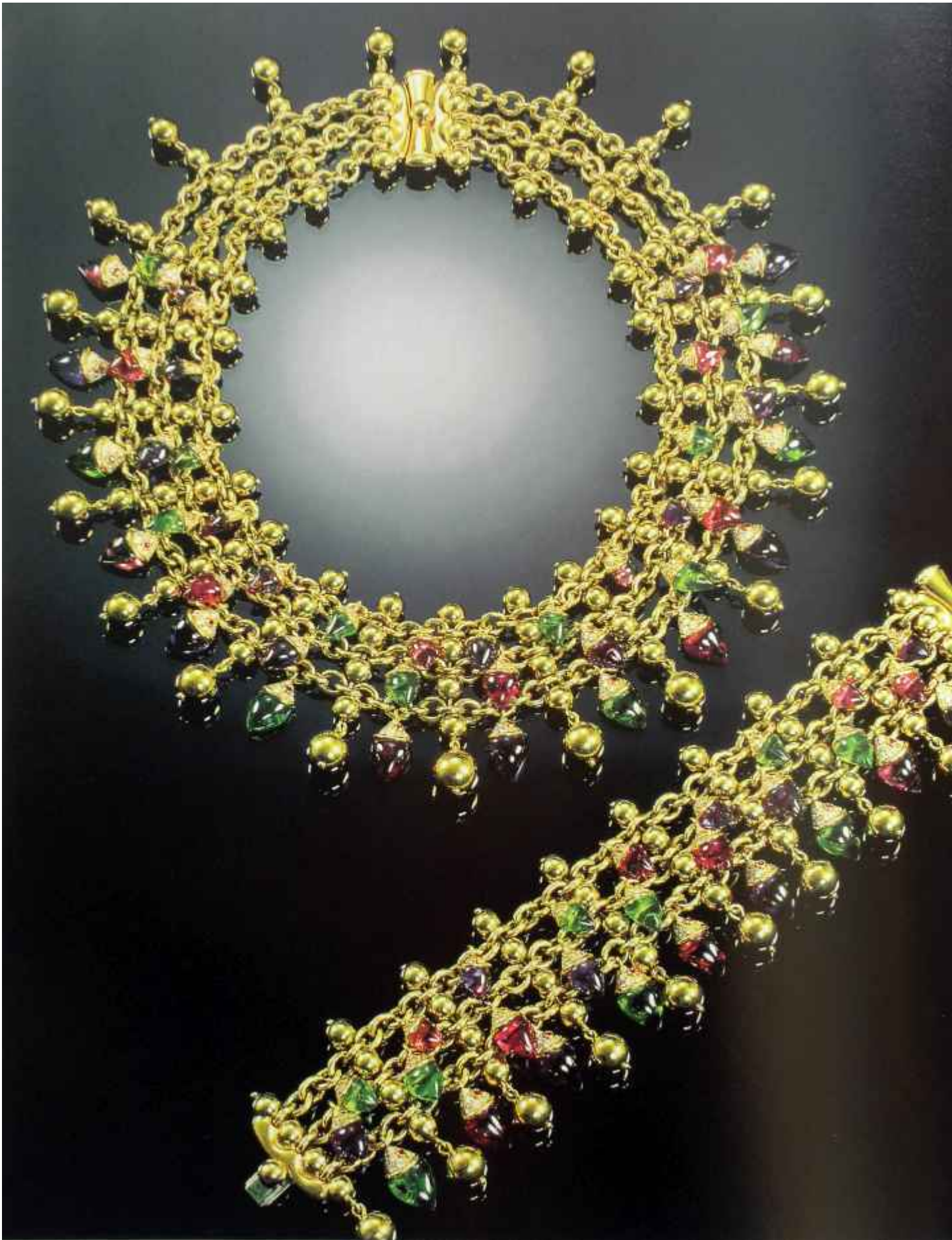



875. « » « » . 1980- .
 » . 1980- .
 « » .
 , , ,
 . ,
 « » 1980- :
 , -
 , , .
 , « » « », , , -
 - «V», -
 « » . 1990- (. 858 919).
 1980- .
 . 1990- , -
 (. 880).
 (. 877). 1980- - , -

874. *Naturalia*. « » . 1991. , -
 , ,



876.
« .» 1988.

877.
1980 - 1990-

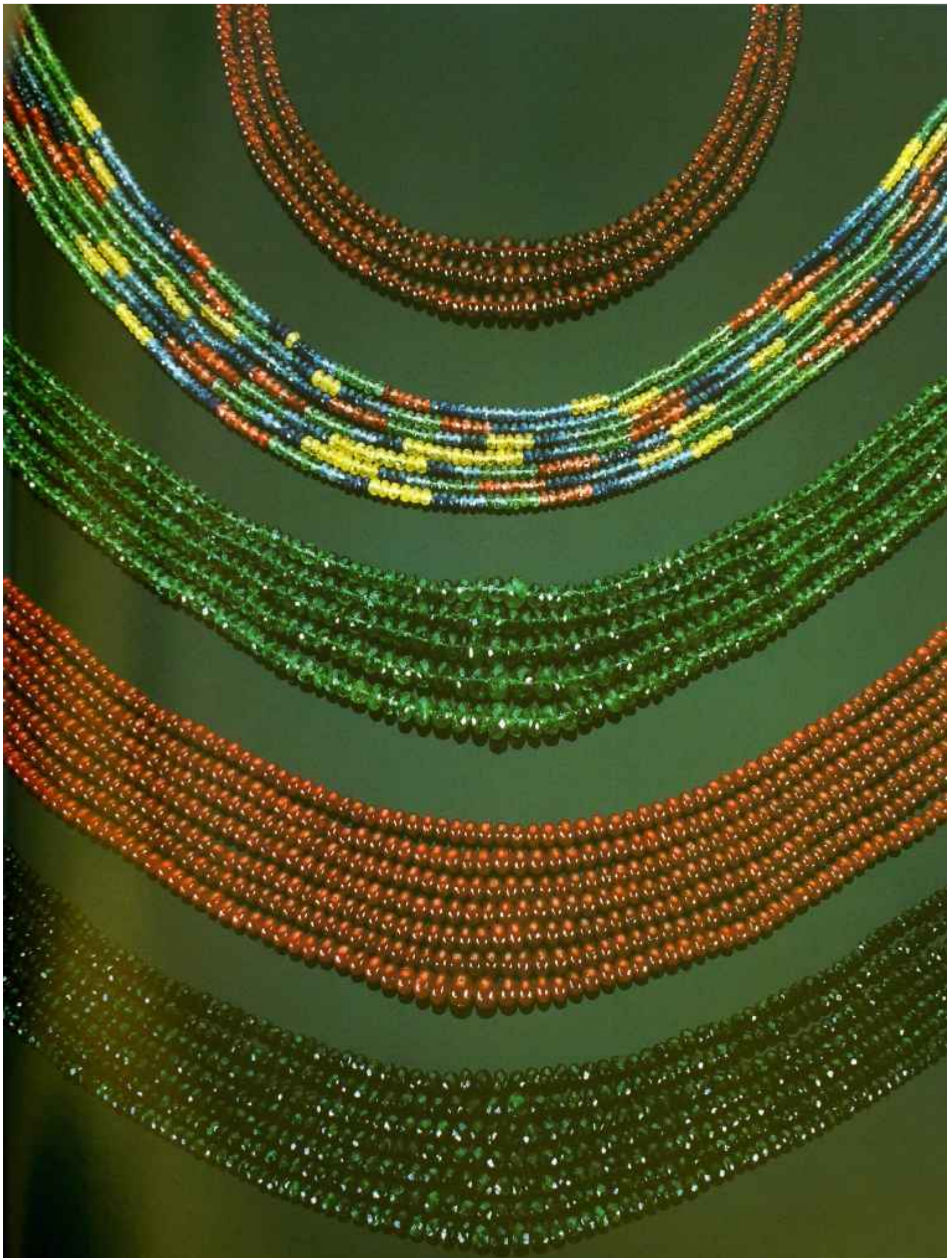



878.

10 17,5 12,8 ;
 « », 1980-
 , *pinctada maxima*.



879

. 1995.
16,5 13

1990-

1980-

880

1990-

1980-

1920-

1990-



1980-

(. 860, 881 882).

1990-
JAR
1980-

(. 883, 885-894).

1990-

1980-

1980-

1990-

BVLGARI.

881.

. « » . 1998.

« »,

« »,





882. «Naturalia» 1991.



883. ESG («XX») 2000.



884. 1990-1991. XVIII-XIX, XX.



885. «
». 1990- .

887. «
». 1990- .



886. . 2000.





888.

. «

». .2000.

-

-

«

».



889.

. «

». 2000.



890.

«

».

». 2000.



891.

. «

».

. 2000.



892. - . « » . 2000 ().



893. - «
 ». 1990- .

894. «
 ». 2000.





895. « » . JAR. 1982. -



896. . JAR. 1995. -

« ».

JAR

JAR



897. - . JAR. 1987. ,

JAR

1990- .

JAR



898. « » *Parentesi*. 1980- . « » .
Parentesi « - , « » -
 », 1982 „ (. 902).

Parentesi - 1980 - 1990- *Parentesi Tubogas*
 « » (. 898 906).
 , , ,
 . « » (. 900).
 - « » *Bone*,
 - « » , ,
 , « » , 1990- .
 , « » (. 899-901). 1980-
 1990- , ,
 1990- „ « » « » ,
 , « » , « » .
 . « » - ,
 (. 903).



899. « »
Alveare. « ». , -
 - alveare
 - , -
 ,
 -
 ,
 1988 ..
 -
 « »

Parentesi.



900. « »
 -
 . 1980- .
 ,
 -
 ,
 1980- .



901.
 -
Naiuralia. « ». 1991.
 , , -
 ,
 -
 .



902.

1990- . 1980-

. « . » . 1995.



903.

« . »

. «

». 2000.

XX .



904. « » , . « » (,).
1980- .



905.

.JAR. 1994.

JAR



906.

Parentesi
 « » *Parentesi*
 « ».
 1982 .,
 1990- .



907.

« » . 1980.

1980-

« » *Parentesi Alveare* (. 906).
 « » *Tubogas*,
 1970- (. 909). 1980-
Tank « »
 », « », « », « ».

(. 907 908). 1990-

« »;
Tank () *Panthere* ()
 « »



908.

Chrysalis. « » . 1990
 () .
 1980- 1990- . -

909. . « » .
 1980- () .
 BVLGARI-BVLGARI
 1977-
 1980- .
 BVLGARI-BVLGARI -
 « »





910.

. 1980- .



911.

« . 1980- .
 , « » ,
 » .



1980- , 1990-

. 1980-

(. 910).

« » ,

« » ,

(. 911 913). « .»

« » .

« » Parentesi

Tubogas,

1990-

(. 914, 915 918).

.) « ».

« »

(. 914-915).



1990-

912.

.JAR. 1978.

JAR



913. « ». 1980- . 1990- .



914. « ». « ». 1990- . 1993 .



915. « ». 1990- .



916. *Nebuleusec*



« ». 2000. 18,17



917. « ». 2000.



« » . 1990- . 1990- .



918. 1990- . 1990- .



919. 1980- -
 -
 .
 ()
 « » 1986 .,
 - 238,66 .
 -
 , 99,34 .

, , « » . -
 : ; -« » -
 ;
 1990- . ;
 (. 916 917).

- Anderson, B.W., *Gem Testing*, London, 1980.
- Becker, V., *Art Nouveau Jewellery*, London 1985; *Antique and Twentieth Century Jewellery*, London, 1980 and 1987; *The Jewellery of Rene Lalique*, London, 1987.
- Bury, S., *Jewellery Gallery Summary Catalogue*, Victoria & Albert Museum, London, 1983.
- Cartridge, ., *Twentieth-Century Jewellery*, New York, 1985.
- Cerval, M. de, *Mauboussin*, Paris, 1992.
- Evans, J., *A History of Jewellery 1100-1870*, London, 1953 (- 1970).
- Flower, M., *Victorian Jewellery*, London, 1951.
- Fontenay, E., *Les Bijoux Ancients et Modernes*, Paris, 1887.
- Les Fouqueti, Bijoutiers Scjoailliers a Paris, 1860-1960*, Musee des Arts Decoratifs, Paris, 1983.
- Gabardi, M., *Les Bijoux de l'Art Deco aux Annees 40*, Paris, 1980.
- Gere, C., *Victorian Jewellery Design*, London, 1982; *European and American Jewellery*, London, 1985.
- Gere, C., Rudoe, J., Tait, H., Wilson, ., *The Art of the Jeweller, A Catalogue of the Hull Grundy Gift to the British Museum*, London, 1984.
- Gere, C., Munn, G., *Artists' Jewellery, Pre-Raphaelite to Arts and Crafts*, Woodbridge, 1989.
- Grima, Retrospective, Catalogue of an Exhibition, London, 1991.
- Gubelin, E.J., Koivula, J.I., *Photoatlas of Inclusions in Gemstones*, Zurich, 1986.
- Hinks, P., *Nineteenth Century Jewellery*, London, 1975; *Twentieth Century Jewellery 1900-1980*, London, 1983.
- Jar, *JAR Paris*, Paris, 2002.
- Mascetti, D., Triossi, A., *Earrings, from Antiquity to the Present*, London, 1990; *Bulgari*, London, 1996; *Necklaces, from Antiquity to the Present*, Milano, 1997.
- Munn, G., *Castellani and Giuliano, Revivalist Jewellers of the Nineteenth Century*, London, 1984.
- Nadelhoffer, H., *Cm'tier: Jewellers Extraordinary*, London and New York, 1984.
- Neret, G., *Boucheron: Four Generations of a World-Renowned Jeweller*, Paris, 1998.
- Ormesson, J. d\ Gere, C, Becker, V., Vreeland, D., *Jean Schlumberger*, Milan, 1991.
- Proddow, P., Heale, D., *American Jewelry, Glamour and Tradition*, New York, 1987.
- Raulet, S., *Art Deco Jewelry*, Paris, 1984.
- Raulet, S., *Van Cleef and Arpels*, Paris, 1986.
- Scarbrick, D., *Jewellery*, London, 1984.
- Snowman, A.K., *Carl Faberge*, London, 1980.
- Van Cleef & Arpels, Catalogue of an Exhibition, Paris, 1992.
- Vever, H., *La Bijouterie Francaise au XIXe Siele*, Paris, 1908.
- Ward, A., Cherry, J., Gere, C, Cartridge, ., *The Ring from Antiquity to the Twentieth Century*, London, 1981.
- Webster, R., *Gems, Their Sources, Description and Identification*, revised by B.W. Anderson, London, 1983.

	:	,	,
402	359,	194, 197-199, 202, 248, 259,	361
		298, 300, 303, 304, 666	15-18, 21, 23, 35, 42, 43, 448,
	12, 24, 45, 46, 98, 265,	138, 258-259, 408, 482	201, 312, 531, 628
448, 465, 304, 325, 378, 501, 878			144, 145, 262, 366
28, 199, 180, 182		296	, 288, 356, 360,
,	359	128,137, 146, 184, 149, 171,	507-508, 650, 651
,	64	181, 212, 254, 266, 302, 404, 606	, 64
,	265	160	290
,	452		100, 410, 443,
		449	242, 800
29			, 311
		184	, 52
203, 219, 305		100	144, 51
, 119, 128		41	26, 28
100		100	142
,	851	292	644
,	53	27	. 330
	292	76, 107, 113	28, 32, 42, 76, 160, 66,
290, 292		50, 140, 356, 445	128, 174, 202, 239
			, 67
(G1A) 10		290, 292	, 137, 138, 140, 175
		335	, 296, 548, 908
290		-	361, 410, 448, 449, 452,
		301	456, 462, 465, 478, 483, 485, 837,
, 3, 281			856, 860, 866, 875, 881, 882, 898,
145		264	899, 901, 902, 906, 909, 911
267		358, 361	, 449
,	,78, 96	264, 268, 290, 476	, (.
449		42	.) 449
,	402	358, 361	, 448
136		25, 29, 34, 780, 834	140, 198, 264, 291, 295,
410		356	384, 404, 408, 429, 450, 456, 461,
267		135, 279	483, 203, 225, 330, 476, 523, 574,
103		14,387	579, 590, 631, 720, 730, 765, 786,
, 361		291	794, 800
,		180	
		52	808
12, 448		381	402
,	35, 41	52, 199	,
,	446	53, 54, 18, 491	501
290, 296, 509, 525		53	
523, 570			

361	,	288	146, 169, 161, 476
,	97	142	52
,	199		184, 267
291, 296, 297,		264	103
328, 329, 340, 348, 359, 363, 382,		268	, 402, 419, 441, 766,
384, 393, 397, 404, 406-408, 410,		104	814, 839, 849, 851
422-425, 429, 433, 436, 445, 450,			, 291
470, 483, 524, 527, 531, 533, 581		290	667
582, 586, 593, 594, 596, 601,		265, 410, 487, 768	144
626-628, 632, 658, 661, 663, 665,		, 290, 91, 292, 294, 295, 306,	470
672, 680, 686, 697-699, 702, 713,	314, 177, 353, 525, 537, 651, 654		
714, 726, 731-735, 747, 764, 768,		1851 . 98, 105	, 667
770, 771, 778-780, 788-790, 792,		1867 .,	28, 292, 295, 122
796, 797, 801, 803, 806, 810, 812,	140		142
815-818, 830, 833-835			404, 419, 782
, 96, 97, 106, 198, 264, 35,	1967 . 795		88, 194
236	, 44, 105		98, 103
199			865, 868, 869, 917
104, 153	, 137, 140		, . 408
, . 813	18, 39		, 199
291			145
182	47		, 452, 870,
		198, 252	886, 888, 889
199		136	103
199, 290		142	. 100
125		, . 287	, 294, 546
, 361		, 200, 303	291, 422, 131, 789
404, 419		, 200, 303	452, 890, 891, 892
17, 19, 20, 24		72	, 53, 37
408	IV, 16		, -
46	1 103		138-140, 262, 296-298, 301, 377,
- 102	1 137		398, 410
	145, 199, 200, 291, 356,		, 137-139, 160,
251, 300, 875	436		166, 167, 216, 218, 219, 220-222,
198	470		256-259, 297, 377
140	40, 696, 834		103, 22
, 98, 104	259		, 819
	, . 198, 287, 303		103
265	450, 458, 465, 858		, 358, 361, 402
, 200	, 262		, 726
IV, 64	, 288		
, , 508	137		292
			291
359, 533, 581, 632, 672,			518, 625, 695
683, 684, 696, 697, 715, 745, 782-784	184		, 294
359, 531, 533, 684, 696	134, 157		344

603			802
291		291	200
268, 476		438, 443, 795, 834, 835, 843	, 807
		199, 2, 10, 14	40, 43, 104, 142, 291, 295,
33, 265, 317		52-53, 199, 296, 358,	513
	140, 291	361, 176, 178, 302, 725, 728, 729	
		104, 52, 103	353, 512, 647, 648, 652,
53			653
304-305		, 98	512
53, 161, 190, 238, 264,		148, 158	296, 314, 566
593, 594		23, 24	43, 44
140, 160, 160, 242, 255		, 136, 137	, 65
, 356			452
		, 136, 137	177
296, 553, 562		452, 894, 903	187
76, 70, 89, 116, 125		, 402	, 667
769, 844		, 137	136-140,
358, 361		- , 402	194, 410
		, 291	136
359, 402		, 1 291	205, 280
	402	20, 198, 262, 264, 266, 285,	. 807
, 46		291, 295, 297, 301, 314, 328, 329,	
	131, 157, 201	335, 348, 353, 356, 359, 363, 384,	, 1922 292
103		404, 429, 438, 450, 451, 456, 470,	26, 28, 29, 65
27		483, 397, 434, 506, 530, 533, 534,	54
		537, 540, 543, 549, 552, 562, 565,	98
		568, 569, 577, 578, 583, 587, 595,	33
- 134, 145, 295, 842		600, 610, 623, 629, 630, 633-635,	35, 86
410		649, 650, 651, 654, 657, 662, 665,	- , 1929 296
, 134, 264		671, 683-685, 696, 715, 716, 737,	98, 105
		832, 855, 857, 913	, 105
144		152, 191-194, 196, 197,	
353		237, 251-253, 255, 264	295
305, 314, 406, 410, 427, 433,		, 134-137	294
438, 443, 448, 595, 629, 779, 789,		, 134-137	290
792, 796, 877		, 134-137	361
26, 145, 148, 268, 291, 294,		, 887, 893	
295, 297, 299, 65, 66, 157-159,	134-137	135, 196	
518, 537, 562, 565		402	
448		, 422, 776, 793, 852	
194, 157		202, 378	
667			
, 35,		, 314, 553	, 47
199-201, 248, 259, 262, 266, 304,		, 169, 553	, 271
425, 426		18, 37	, 264, 296, 314, 444, 495, 519,
			597, 605, 647, 704, 705, 721, 824

, 198, 199, 200, 278, 283, 285, 290, 305, 306, 380, 400, 411, 421, 424, 426	104, 366 291	, 98
85, 86, 32 296, 314	, - 195 103, 210	52, 69, 74 74, 178 100
707		53
, 782	, , 1925	69, 23
, 715	290, 292, 314, 523, 552	666
, 98, 96	34	44, 101
79	45, 142, 265, 461	104, 137, 142, 101, 154
161	, 20, 137, 149,	356,
, 100	302, 404	696
°, 200, 299, 304, 433	100, 140, 264, 295, 694	
142, 236	116	179, 254
, 161	295	19, 33
707	136	138
, . . . 136	103	52
, 452	349	40
, 289	39, 202, 323	501
, 360	296, 314, 384, 404, 422, 429,	, 200
, 137, 196	525, 563, 655, 772, 775, 795, 804, 811	140
, 402	15	, 65
- 98	, 295	, 65
XVI, 134, 140, 262	666	- 264, 267, 402, 404, 385,
	35	597, 696, 709
104, 157		
510	53	142, 153
142	52	296
, 292, 654	449, 817	441
, 199, 200	, 24, 201, 265, 488	402
70, 85, 87, 31, 63	26, 29, 30, 47	667
() 291	, 199, 259	136
, 135	, 99	296
, 140	, 430, 65, 525	
. 449, 450, 459, 483, 485,	, 525, 629, 815	24
872, 876, 904	, ,	18, 27
291	25, 26	571
74, 134	, 198	
, 35, 96	, 271	1855 . 98
° 200, 300, 323, 385	199	- 1925 . 290, 292
98	° 200	314, 523, 552
, 76, 100	, 200	1900 . 19
, 199, 387		1925 . 295
, 140, 194	III 137, 96	1867 . 140
	52, 134, 37	1889 . 243, 24

, 299	262	-
441, 777, 842	76	(UAM) 292
, 323	53	76
, 142	77, 98, 107, 132, 134, 140	77, 98, 105, 132
, 458, 478	78	50
291, 353	138-140, 177, 200, 182, 296,	, 15
142	302	140, 238
294	258	24, 50, 145, 200, 296, 358, 359,
() 144, 159	76, 87	385, 397, 667, 740
142	666	
, 265	, 267	16, 17, 25, 471, 639
441, 777, 840	53, 64, 71, 80, 100, 104, ,	39
, 843, 907	134, 136, 137, 144, 184, 18, 41, 54,	, 38, 309
, 456, 859	90, 148, 176, 192-194, 197, 198,	, 294, 517
, 52	206, 238, 254, 267	18, 32
, 53	, 138	142, 215, 234
, . 197	136	136
104, 183	(JAR) 451,	, 452
152, 160,	895, 896, 897, 905, 912	, 427, 798, 848
166, 167, 180, 192-194, 196, 197,	750	237
216, 218, 219, 237, 252, 256-259	77, 78	° 200, 404, 408, 478,
, 137	125	331, 343, 386, 397, 558, 603 , 660,
266	78, 280, 401	709, 781, 791
76, 10, 342, 707	, 402	142
, 389	, °, , 702	27
, 145	, , 98, 142	104-105, 178,
, . . 135	98	202, 264, 217
53	, 27, 28	265
461, 871	, 294, 838	, 404, 696, 715
, 264, 267, 268, 287,	, 510	265, 291, 658
288, 291	, , 402, 419	, 37
, 361	, 100, 124	
200, 365	. 139	, 406, 426, 450, 459,
, 137, 254	291	465, 919
, 402	- , 35, 86	44
80	, 725, 728, 729,	, 863, 864, 885
, 296	763	296
, 403	366	, 448
, 65	361	32, 36, 201
, 199	27, 33, 42, 293	, 403, 419, 422, 676, 783,
76	, 533, 626	828, 832
50	140, 199	
	507	, 202, 262, 401
	46	, 142, 163, 215, 234

, 142, 234	- 296, 574	441,483, 840
, 139	, . . . 49	39, 42, 104, 139, 144,
, 139	199	202, 309
199	177	- 15, 24, 33, 34, 205, 458,
, 203	177, 248, 169,	621, 715, 847
, 137	223, 224, 226-229, 258	361
448, 878	291	
, 98, 137, 140	. ., 137-138	838
, 669		VH, 203, 265, 454, 626
214	9, 26, 31	
148, 207, 725	847	184, 3
, 290, 291	411	179, 180
452		98
52	138	194, 219
, 361	, 198	
, 137, 142	136	184, 149
225	, 33	134
, 402	, 137	169, 177, 181
50	, 26	160, 149, 165, 167, 189, 242,
491	136	264
- , 77, 98, 128,		(ESG)
137, 140, 137, 236	, () 288, 361,	451, 867, 883
, 198, 666	452, 485, 914, 915, 916	, . 259, 425
, 294, 545, 551, 666	264	
, 198, 264, 294, 449,	54, 104, 84, 103	199, 200
526, 666	, 782	
	200	39
27, 182	, 404, 781	
137, 245, 250, 276	, 378	142
607	264, 404, 450, 485, 442, 488	353, 612, 646, 656
, 199, 296	624, 755, 799, 809, 823, 825, 846	142, 260